

**UCHWAŁA Nr VIII/.../2015
RADY GMINY MIEJSCE PIASTOWE**

z dnia 22 lipca 2015 r.

w sprawie udzielenia pomocy finansowej dla Powiatu Krośnieńskiego

Na podstawie art. 10 ust. 2, art. 18 ust. 2 pkt 15 ustawy z dnia 8 marca 1990 r. o samorządzie gminnym (Dz. U. z 2013 r. poz. 594 z późn. zm.), art. 216 ust. 2 pkt 5 i art. 220 ust. 1 i 2 ustawy z dnia 27 sierpnia 2009 r. o finansach publicznych (Dz. U. z 2013 r. poz. 885 z późn. zm.) uchwała się, co następuje:

§ 1. Gmina Miejsce Piastowe udzieli w 2015 roku pomocy finansowej w formie dotacji celowej Powiatowi Krośnieńskiemu w wysokości 40.000 zł (słownie: czterdzieści tysięcy złotych) z przeznaczeniem na dofinansowanie zadania pn. „Przebudowa drogi powiatowej Nr 1976R Krosno – Rogi – Iwonicz wraz z budową chodnika w m. Głowienka”.

§ 2. Szczegółowe warunki udzielenia pomocy finansowej, przeznaczenie i zasady rozliczenia środków, określone zostaną w umowie zawartej pomiędzy Gminą Miejsce Piastowe a Powiatem Krośnieńskim.

§ 3. Wykonanie uchwały powierza się Wójtowi Gminy Miejsce Piastowe.

§ 4. Uchwała wchodzi w życie z dniem podjęcia.

Podjęta bez zastrzeżeń
Radca Prawny
Jan Kumor
RZIK/108

Uzasadnienie

do chwały w sprawie udzielenia pomocy finansowej dla Powiatu Krośnieńskiego

W związku z pismem Starostwa Krośnieńskiego zachodzi konieczność udzielenia w 2015 roku pomocy finansowej w formie dotacji celowej dla Powiatu Krośnieńskiego w wysokości 40.000 zł z przeznaczeniem na dofinansowanie zadania pn. „Przebudowa drogi powiatowej Nr 1976R Krosno – Rogi – Iwonicz wraz z budową chodnika w m. Głowienka”.

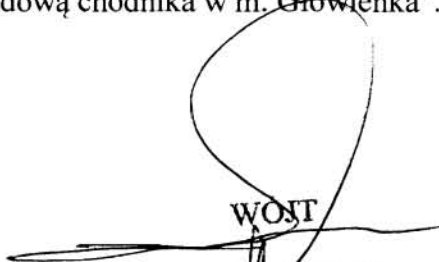

WOST
mgr Marek Klara

**UCHWAŁA Nr VIII/.../2015
RADY GMINY MIEJSCE PIASTOWE**

z dnia 22 lipca 2015 r.

w sprawie udzielenia pomocy finansowej dla Powiatu Krośnieńskiego

Na podstawie art. 10 ust. 2, art. 18 ust. 2 pkt 15 ustawy z dnia 8 marca 1990 r. o samorządzie gminnym (Dz. U. z 2013 r. poz. 594 z późn. zm.), art. 216 ust. 2 pkt 5 i art. 220 ust. 1 i 2 ustawy z dnia 27 sierpnia 2009 r. o finansach publicznych (Dz. U. z 2013 r. poz. 885 z późn. zm.) uchwała się, co następuje:

§ 1. Gmina Miejsce Piastowe udzieli w 2015 roku pomocy finansowej w formie dotacji celowej Powiatowi Krośnieńskiemu w wysokości 60.000 zł (słownie: sześćdziesiąt tysięcy złotych) z przeznaczeniem na dofinansowanie zadania pn. „Przebudowa drogi powiatowej Nr 2004R Stacja Kolejowa – Targowiska”.

§ 2. Szczegółowe warunki udzielenia pomocy finansowej, przeznaczenie i zasady rozliczenia środków, określone zostaną w umowie zawartej pomiędzy Gminą Miejsce Piastowe a Powiatem Krośnieńskim.

§ 3. Wykonanie uchwały powierza się Wójtowi Gminy Miejsce Piastowe.

§ 4. Uchwała wchodzi w życie z dniem podjęcia.

*Pracownia prawnicza
dla samorządów*
"Główny Prawny"
"KUMOR"
SZ.K 108

Uzasadnienie

do uchwały w sprawie udzielenia pomocy finansowej dla Powiatu Krośnieńskiego

W związku z pismem Starostwa Krośnieńskiego zachodzi konieczność udzielenia w 2015 roku pomocy finansowej w formie dotacji celowej dla Powiatu Krośnieńskiego w wysokości 60.000 zł z przeznaczeniem na dofinansowanie zadania pn. „Przebudowa drogi powiatowej Nr 2004R Stacja Kolejowa – Targowiska”.

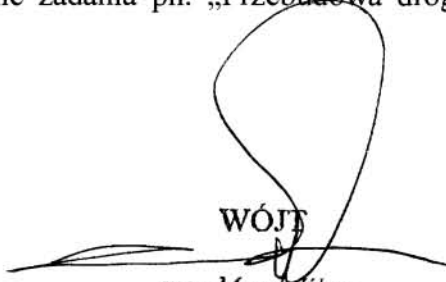
WÓJT
mgr Marek Klara

**UCHWAŁA Nr VIII/.../2015
RADY GMINY MIEJSCE PIASTOWE**

z dnia 22 lipca 2015 r.

w sprawie udzielenia pomocy finansowej dla Powiatu Krośnieńskiego

Na podstawie art. 10 ust. 2, art. 18 ust. 2 pkt 15 ustawy z dnia 8 marca 1990 r. o samorządzie gminnym (Dz. U. z 2013 r. poz. 594 z późn. zm.), art. 216 ust. 2 pkt 5 i art. 220 ust. 1 i 2 ustawy z dnia 27 sierpnia 2009 r. o finansach publicznych (Dz. U. z 2013 r. poz. 885 z późn. zm.) uchwała się, co następuje:

§ 1. Gmina Miejsce Piastowe udzieli w 2015 roku pomocy finansowej w formie dotacji celowej Powiatowi Krośnieńskiemu w wysokości 120.000 zł (słownie: sto dwadzieścia tysięcy złotych) z przeznaczeniem na dofinansowanie zadania pn. „Przebudowa drogi powiatowej Nr 1974R Krosno – Targowiska – Wróblak Szlachecki wraz z budową chodnika w m. Widacz”.

§ 2. Szczegółowe warunki udzielenia pomocy finansowej, przeznaczenie i zasady rozliczenia środków, określone zostaną w umowie zawartej pomiędzy Gminą Miejsce Piastowe a Powiatem Krośnieńskim.

§ 3. Wykonanie uchwały powierza się Wójtowi Gminy Miejsce Piastowe.

§ 4. Uchwała wchodzi w życie z dniem podjęcia.

*Podpisano i przesłano
bez zastrzeżeń*

Radca Prawny

Jan Kumor
Rz/IK/108

Uzasadnienie

do uchwały w sprawie udzielenia pomocy finansowej dla Powiatu Krośnieńskiego

W związku z pismem Starostwa Krośnieńskiego zachodzi konieczność udzielenia w 2015 roku pomocy finansowej w formie dotacji celowej dla Powiatu Krośnieńskiego w wysokości 120.000 zł z przeznaczeniem na dofinansowanie zadania pn. „Przebudowa drogi powiatowej Nr 1974R Krosno – Targowiska – Wróblík Szlachecki wraz z budową chodnika w m. Widacz”.

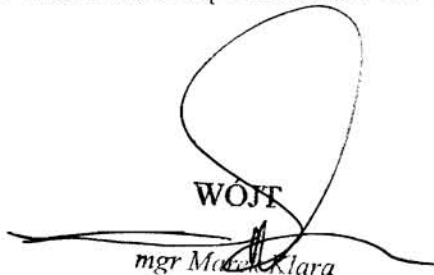
WOJF

mgr Maciej Klara

**UCHWAŁA Nr VIII/ /2015
RADY GMINY MIEJSCE PIASTOWE**

z dnia 22 lipca 2015 r.

w sprawie zmian w uchwale budżetowej na 2015 rok

Na podstawie art. 18 ust. 2 pkt 4 ustawy z dnia 8 marca 1990 r. o samorządzie gminnym (Dz. U. z 2013 r. poz. 594 z późn. zm.), art. 211, art. 212, art. 214, art. 215, art. 216, art. 217, art. 235, art. 236, art. 237 ustawy z dnia 27 sierpnia 2009 r. o finansach publicznych (Dz. U. z 2013 r. poz. 885 z późn. zm.), pisma Wojewody Podkarpackiego Nr F-VI.3111.1.93.2015 z dnia 24 czerwca 2015 r., Uchwały Sejmiku Województwa Podkarpackiego Nr X/190/15 z dnia 29 czerwca 2015 r., pisma Zarządu Powiatu Krośnieńskiego Nr RIZ 031.9.2015. JZ z dnia 10 kwietnia 2015 r., pisma Ministra Finansów Nr ST5.4750.211.15.4g z dnia 7 lipca 2015 r. uchwala się, co następuje:

§1. 1. Wprowadza się zmiany w planach dochodów budżetowych:

- a) zwiększa się dochody bieżące o kwotę 122.700 zł
b) zmniejsza się dochody majątkowe o kwotę 60.000 zł

Dział	Rozdział	Paragraf	Treść	Zmiana
750			Administracja publiczna	14 000,00
	75023		Urzędy gmin (miast i miast na prawach powiatu)	14 000,00
		0970	Wpływy z różnych dochodów (zwrot niedoboru do kasy)	14 000,00
758			Różne rozliczenia	39 000,00
	75801		Część oświatowa subwencji ogólnej dla jednostek samorządu terytorialnego	39 000,00
		2920	Subwencje ogólne z budżetu państwa	39 000,00
853			Pozostałe zadania w zakresie polityki społecznej	0,00
	85305		Żłobki	0,00
		2030	Dotacje celowe otrzymane z budżetu państwa na realizację własnych zadań bieżących gmin (związków gmin) (Resortowy program opieki nad dziećmi do lat 3 "MALUCH - edycja 2015")	60 000,00
		6290	Środki na dofinansowanie własnych inwestycji gmin (związków gmin), powiatów (związków powiatów), samorządów województw, pozyskane z innych źródeł (Resortowy program opieki nad dziećmi do lat 3 "MALUCH - edycja 2015")	- 1 200 000,00
		6330	Dotacje celowe otrzymane z budżetu państwa na realizację inwestycji i zakupów inwestycyjnych własnych gmin (związków gmin) (Resortowy program opieki nad dziećmi do lat 3 "MALUCH - edycja 2015")	1 140 000,00
921			Kultura i ochrona dziedzictwa narodowego	9 700,00
	92109		Domy i ośrodki kultury, świetlice i kluby	9 700,00

Radca Prawny
Jan Kumor
 Radca Prawny
 Jan Kumor
 RZ/IK/108

		2710	Dotacja celowa otrzymana z tytułu pomocy finansowej udzielanej między jednostkami samorządu terytorialnego na dofinansowanie własnych zadań bieżących (PPOW - Zagospodarowanie terenu wokół Domu Ludowego w Głowience)	9 700,00
Razem:				62 700,00

Szczegółowy podział dochodów przedstawia tabela nr 1

2. Dokonuje się zmian w wydatkach budżetowych w działach, rozdziałach klasyfikacji budżetowej:

754	Bezpieczeństwo publiczne i ochrona przeciwpożarowa	przed zmianą	307000	207000	197000	26000	171000	0	10000	0	0	0	100000	100000	0	0	
		zmniejszenie	-26500	-1500	-1500	0	-1500	0	0	0	0	0	0	-25000	-25000	0	0
		zwiększenie	1500	1500	0	0	0	0	1500	0	0	0	0	0	0	0	0
		po zmianach	282000	207000	195500	26000	169500	0	11500	0	0	0	0	75000	75000	0	0
75412	Ochotnicze straż pożarne	przed zmianą	276000	176000	166000	26000	140000	0	10000	0	0	0	100000	100000	0	0	
		zmniejszenie	-25000	0	0	0	0	0	0	0	0	0	-25000	-25000	0	0	
		zwiększenie	0	0	0	0	0	0	0	0	0	0	0	0	0	0	
		po zmianach	251000	176000	166000	26000	140000	0	10000	0	0	0	75000	75000	0	0	
6050	Wydatki inwestycyjne jednostek budżetowych	przed zmianą	50000	0	0	0	0	0	0	0	0	0	50000	50000	0	0	
		zmniejszenie	-25000	0	0	0	0	0	0	0	0	0	-25000	-25000	0	0	
		zwiększenie	0	0	0	0	0	0	0	0	0	0	0	0	0	0	
		po zmianach	25000	0	0	0	0	0	0	0	0	0	25000	25000	0	0	
75421	Zarządzanie kryzysowe	przed zmianą	31000	31000	31000	0	31000	0	0	0	0	0	0	0	0	0	
		zmniejszenie	-1500	-1500	-1500	0	-1500	0	0	0	0	0	0	0	0	0	
		zwiększenie	1500	1500	0	0	0	0	1500	0	0	0	0	0	0	0	
		po zmianach	31000	31000	29500	0	29500	0	1500	0	0	0	0	0	0	0	
3030	Różne wydatki na rzecz osób fizycznych	przed zmianą	0	0	0	0	0	0	0	0	0	0	0	0	0	0	
		zmniejszenie	0	0	0	0	0	0	0	0	0	0	0	0	0	0	
		zwiększenie	1500	1500	0	0	0	0	1500	0	0	0	0	0	0	0	
		po zmianach	1500	1500	0	0	0	0	1500	0	0	0	0	0	0	0	
4210	Zakup materiałów i wyposażenia	przed zmianą	31000	31000	31000	0	31000	0	0	0	0	0	0	0	0	0	
		zmniejszenie	-1500	-1500	-1500	0	-1500	0	0	0	0	0	0	0	0	0	
		zwiększenie	0	0	0	0	0	0	0	0	0	0	0	0	0	0	
		po zmianach	29500	29500	29500	0	29500	0	0	0	0	0	0	0	0	0	
801	Oświata i wychowanie	przed zmianą	19325796	16314498	12862343	10560388	2301955	1966000	454148	1032007	0	0	3011298	3011298	336298	0	
		zmniejszenie	-25000	0	0	0	0	0	0	0	0	0	-25000	-25000	0	0	
		zwiększenie	49000	49000	49000	0	49000	0	0	0	0	0	0	0	0	0	
		po zmianach	19349796	16363498	12911343	10560388	2350955	1966000	454148	1032007	0	0	2986298	2986298	336298	0	
80101	Szkoły podstawowe	przed zmianą	9917121	7242121	6951402	5974900	976502	0	290719	0	0	0	2675000	2675000	0	0	
		zmniejszenie	-25000	0	0	0	0	0	0	0	0	0	-25000	-25000	0	0	
		zwiększenie	49000	49000	49000	0	49000	0	0	0	0	0	0	0	0	0	
		po zmianach	9941121	7291121	7000402	5974900	1025502	0	290719	0	0	0	2650000	2650000	0	0	
4210	Zakup materiałów i wyposażenia	przed zmianą	108557	108557	108557	0	108557	0	0	0	0	0	0	0	0	0	
		zmniejszenie	0	0	0	0	0	0	0	0	0	0	0	0	0	0	
		zwiększenie	39000	39000	39000	0	39000	0	0	0	0	0	0	0	0	0	
		po zmianach	147557	147557	147557	0	147557	0	0	0	0	0	0	0	0	0	
4300	Zakup usług pozostałych	przed zmianą	33080	33080	33080	0	33080	0	0	0	0	0	0	0	0	0	
		zmniejszenie	0	0	0	0	0	0	0	0	0	0	0	0	0	0	
		zwiększenie	10000	10000	10000	0	10000	0	0	0	0	0	0	0	0	0	
		po zmianach	43080	43080	43080	0	43080	0	0	0	0	0	0	0	0	0	
6050	Wydatki inwestycyjne jednostek budżetowych	przed zmianą	2675000	0	0	0	0	0	0	0	0	0	2675000	2675000	0	0	
		zmniejszenie	-25000	0	0	0	0	0	0	0	0	0	-25000	-25000	0	0	
		zwiększenie	0	0	0	0	0	0	0	0	0	0	0	0	0	0	
		po zmianach	2650000	0	0	0	0	0	0	0	0	0	2650000	2650000	0	0	
852	Pomoc społeczna	przed zmianą	4909580	4909580	1082732	832610	250122	0	3826848	0	0	0	0	0	0	0	
		zmniejszenie	0	0	0	0	0	0	0	0	0	0	0	0	0	0	
		zwiększenie	2700	2700	2700	0	2700	0	0	0	0	0	0	0	0	0	
		po zmianach	4912280	4912280	1085432	832610	252822	0	3826848	0	0	0	0	0	0	0	

85204	Rodziny zastępcze	przed zmianą	20500	20500	20500	0	20500	0	0	0	0	0	0	0	0	0	0	
		zmniejszenie	0	0	0	0	0	0	0	0	0	0	0	0	0	0	0	0
		zwiększenie	2700	2700	2700	0	2700	0	0	0	0	0	0	0	0	0	0	0
		po zmianach	23200	23200	23200	0	23200	0	0	0	0	0	0	0	0	0	0	0
4330	Zakup usług przez jednostki samorządu terytorialnego od innych jednostek samorządu terytorialnego	przed zmianą	20500	20500	20500	0	20500	0	0	0	0	0	0	0	0	0	0	0
		zmniejszenie	0	0	0	0	0	0	0	0	0	0	0	0	0	0	0	0
		zwiększenie	2700	2700	2700	0	2700	0	0	0	0	0	0	0	0	0	0	0
		po zmianach	23200	23200	23200	0	23200	0	0	0	0	0	0	0	0	0	0	0
853	Pozostałe zadania w zakresie polityki społecznej	przed zmianą	1510000	0	0	0	0	0	0	0	0	1510000	1510000	0	0	0	0	
		zmniejszenie	-75000	0	0	0	0	0	0	0	0	-75000	-75000	0	0	0	0	
		zwiększenie	75000	75000	75000	0	75000	0	0	0	0	0	0	0	0	0	0	0
		po zmianach	1510000	75000	75000	0	75000	0	0	0	0	1435000	1435000	0	0	0	0	
85305	Żłobki	przed zmianą	1510000	0	0	0	0	0	0	0	0	1510000	1510000	0	0	0	0	
		zmniejszenie	-75000	0	0	0	0	0	0	0	0	-75000	-75000	0	0	0	0	
		zwiększenie	75000	75000	75000	0	75000	0	0	0	0	0	0	0	0	0	0	0
		po zmianach	1510000	75000	75000	0	75000	0	0	0	0	1435000	1435000	0	0	0	0	
4210	Zakup materiałów i wyposażenia	przed zmianą	0	0	0	0	0	0	0	0	0	0	0	0	0	0	0	0
		zmniejszenie	0	0	0	0	0	0	0	0	0	0	0	0	0	0	0	0
		zwiększenie	75000	75000	75000	0	75000	0	0	0	0	0	0	0	0	0	0	0
		po zmianach	75000	75000	75000	0	75000	0	0	0	0	0	0	0	0	0	0	0
6050	Wydatki inwestycyjne jednostek budżetowych	przed zmianą	1510000	0	0	0	0	0	0	0	0	1510000	1510000	0	0	0	0	
		zmniejszenie	-75000	0	0	0	0	0	0	0	0	-75000	-75000	0	0	0	0	
		zwiększenie	0	0	0	0	0	0	0	0	0	0	0	0	0	0	0	
		po zmianach	1435000	0	0	0	0	0	0	0	0	1435000	1435000	0	0	0	0	
921	Kultura i ochrona dziedzictwa narodowego	przed zmianą	2467977	1346080	351080	22000	329080	995000	0	0	0	1121897	1121897	462000	0	0	0	
		zmniejszenie	0	0	0	0	0	0	0	0	0	0	0	0	0	0	0	
		zwiększenie	59835	59835	29835	0	29835	30000	0	0	0	0	0	0	0	0	0	
		po zmianach	2527812	1405915	380915	22000	358915	1025000	0	0	0	1121897	1121897	462000	0	0		
92109	Domy i ośrodki kultury, świetlice i kluby	przed zmianą	2046977	925080	345080	20000	325080	580000	0	0	0	1121897	1121897	462000	0	0	0	
		zmniejszenie	0	0	0	0	0	0	0	0	0	0	0	0	0	0	0	
		zwiększenie	59835	59835	29835	0	29835	30000	0	0	0	0	0	0	0	0	0	
		po zmianach	2106812	984915	374915	20000	354915	610000	0	0	0	1121897	1121897	462000	0	0		
2480	Dotacja podmiotowa z budżetu dla samorządowej instytucji kultury	przed zmianą	580000	580000	0	0	580000	0	0	0	0	0	0	0	0	0	0	
		zmniejszenie	0	0	0	0	0	0	0	0	0	0	0	0	0	0	0	
		zwiększenie	30000	30000	0	0	30000	0	0	0	0	0	0	0	0	0	0	
		po zmianach	610000	610000	0	0	610000	0	0	0	0	0	0	0	0	0	0	
4210	Zakup materiałów i wyposażenia	przed zmianą	92580	92580	92580	0	92580	0	0	0	0	0	0	0	0	0	0	
		zmniejszenie	0	0	0	0	0	0	0	0	0	0	0	0	0	0	0	
		zwiększenie	29835	29835	29835	0	29835	0	0	0	0	0	0	0	0	0	0	
		po zmianach	122415	122415	122415	0	122415	0	0	0	0	0	0	0	0	0	0	
Wydatki razem:	przed zmianą	38932355	32317167	22486165	15596023	6890142	3230727	4714296	1085979	0	800000	6615188	6615188	815351	0	0		
	zmniejszenie	-266335	-81335	-81335	0	-81335	0	0	0	0	-185000	-185000	0	0	0			
	zwiększenie	329035	188035	156535	0	156535	30000	1500	0	0	141000	141000	0	0	0			
	po zmianach	38995055	32423867	22561365	15596023	6965342	3260727	4715796	1085979	0	800000	6571188	6571188	815351	0			

Szczegółowy podział wydatków przedstawia tabela nr 2.

§ 2. Wydatki majątkowe na 2015 rok po zmianach przedstawia tabela nr 3.

§ 3. 1. W § 10 Uchwały Nr III/8/2014 Rady Gminy Miejsce Piastowe w sprawie uchwały budżetowej Gminy Miejsce Piastowe na 2015 r. dokonuje się zmiany przeznaczenia środków Funduszu sołeckiego:

- na podstawie uchwały zebrania wiejskiego w sołectwie Niżna Łąka na przedsięwzięciu:

"Zagospodarowanie otoczenia nowego domu ludowego oraz tarasu - zakup materiałów oraz wykonanie dróg dojazdowych do parkingu. Zakup zieleni do zasadzeń oraz ławek polowych na taras.)"

po zmianie przedsięwzięcie otrzymuje brzmienie:

" Wyposażenie Domu Ludowego"

- na podstawie uchwały zebrania wiejskiego w sołectwie Zalesie na przedsięwzięciu:

"Zmiana nawierzchni na drodze gminnej Nr 339"

po zmianie przedsięwzięcie otrzymuje brzmienie:

"Zmiana nawierzchni na drodze gminnej Nr 339. Doposażenie pomieszczeń Domu Ludowego. Utwardzenie parkingu przed Domem Ludowym".

2. Kwota wydatków na przedsięwzięcia realizowane w ramach Funduszu sołeckiego nie ulega zmianie.

3. Plan wydatków na przedsięwzięcia realizowane w ramach Funduszu sołeckiego w podziale na Sołectwa na 2015 rok po zmianie przedstawia tabela nr 4.

§ 4.1. Dokonuje się zmian w dotacji celowej dla Powiatu Krośnieńskiego:

1) zmniejsza się dotację celową na

- pomoc finansowa na realizację zadania pn. "Remont drogi powiatowej Krosno-Rogi-Iwonicz" o kwotę 79.000 zł

2) zwiększa się dotacje celowe na:

- pomoc finansową na realizację zadania pn. "Remont drogi powiatowej Nr 1976R Krosno-Rogi-Iwonicz wraz z budową chodnika w m. Głowienka" o kwotę 40.000 zł

- pomoc finansową na realizację zadania pn. "Remont drogi powiatowej Nr 1974R Krosno-Targowiska-Wróblik Szlachecki wraz z budową chodnika w m. Widacz" o kwotę 120.000 zł

- pomoc finansową na realizację zadania pn. "Remont drogi powiatowej Nr 2004R Stacja Kolejowa - Targowiska" o kwotę 60.000 zł

2. Dotacje udzielone z budżetu gminy podmiotom należącym i nie należącym do sektora finansów publicznych po zmianach przedstawia załącznik nr 1 do niniejszej uchwały.

§ 5. Wykonanie uchwały zleca się Wójtowi Gminy Miejsce Piastowe.

§ 6. Uchwała wchodzi w życie z dniem podjęcia i podlega ogłoszeniu w Dzienniku Urzędowym Województwa Podkarpackiego.

TABELA NR 1
DOCHODY BUDŻETOWE W PODZIALE NA JEDNOSTKI BUDŻETOWE

Nazwa jednostki: **Urząd Gminy w Miejscu Piastowym**

Dział	Rozdział	Paragraf	Treść	Przed zmianą	Zmiana	Po zmianie
750			Administracja publiczna	157 676,00	14 000,00	171 676,00
	75023		Urzędy gmin (miast i miast na prawach powiatu)	30 000,00	14 000,00	44 000,00
		0970	Wpływy z różnych dochodów (zwrot niedoboru do kasy)	30 000,00	14 000,00	44 000,00
758			Różne rozliczenia	16 831 087,00	39 000,00	16 870 087,00
	75801		Część oświatowa subwencji ogólnej dla jednostek samorządu terytorialnego	10 729 642,00	39 000,00	10 768 642,00
		2920	Subwencje ogólne z budżetu państwa	10 729 642,00	39 000,00	10 768 642,00
853			Pozostałe zadania w zakresie polityki społecznej	1 200 000,00	0,00	1 200 000,00
	85305		Żłobki	1 200 000,00	0,00	1 200 000,00
		2030	Dotacje celowe otrzymane z budżetu państwa na realizację własnych zadań bieżących gmin (związków gmin) (Resortowy program opieki nad dziećmi do lat 3 "MALUCH - edycja 2015")	0,00	60 000,00	60 000,00
		6290	Środki na dofinansowanie własnych inwestycji gmin (związków gmin), powiatów (związków powiatów), samorządów województw, pozyskane z innych źródeł (Resortowy program opieki nad dziećmi do lat 3 "MALUCH - edycja 2015")	1 200 000,00	- 1 200 000,00	0,00
		6330	Dotacje celowe otrzymane z budżetu państwa na realizację inwestycji i zakupów inwestycyjnych własnych gmin (związków gmin) (Resortowy program opieki nad dziećmi do lat 3 "MALUCH - edycja 2015")	0,00	1 140 000,00	1 140 000,00
921			Kultura i ochrona dziedzictwa narodowego	713 774,00	9 700,00	723 474,00
	92109		Domy i ośrodki kultury, świetlice i kluby	713 774,00	9 700,00	723 474,00

	2710	Dotacja celowa otrzymana z tytułu pomocy finansowej udzielanej między jednostkami samorządu terytorialnego na dofinansowanie własnych zadań bieżących (PPOW - Zagospodarowanie terenu wokół Domu Ludowego w Głowience)	0,00	9 700,00	9 700,00
Razem:			38 724 785,00	62 700,00	38 787 485,00

TABELA NR 2
WYDATKI BUDŻETOWE W PODZIALE NA JEDNOSTKI BUDŻETOWE

Nazwa jednostki: Szkoła Podstawowa im. Benedykta Wierdaka w Głowience

Dział	Rozdział	Nazwa	4			Plan	Wydatki bieżące	7	8	9	10	11	12	13	14	15	16	17	18		
			przed zmianą	zmniejszenie	zwiększenie																
801		Oswiata i wychowanie	przed zmianą	0	0	0	1807728	1745848	1437070	308778	0	61880	0	0	0	0	0	0	0		
			zmniejszenie	0	0	0	0	0	0	0	0	0	0	0	0	0	0	0	0	0	
			zwiększenie	6000	6000	6000	6000	1813728	6000	1751848	6000	0	61880	0	0	0	0	0	0	0	
			po zmianach	6000	6000	6000	6000	1813728	6000	1751848	6000	0	61880	0	0	0	0	0	0	0	
			przed zmianą	1151392	0	0	1151392	1813728	1151392	140508	140508	0	0	0	0	0	0	0	0	0	0
			zmniejszenie	0	0	0	0	0	0	0	0	0	0	0	0	0	0	0	0	0	0
			zwiększenie	6000	6000	6000	6000	1157392	6000	146508	6000	0	0	0	0	0	0	0	0	0	0
			po zmianach	24954	24954	24954	24954	1157392	24954	146508	6000	0	0	0	0	0	0	0	0	0	0
			przed zmianą	30954	0	0	30954	6000	30954	0	0	0	0	0	0	0	0	0	0	0	0
			zmniejszenie	0	0	0	0	0	0	0	0	0	0	0	0	0	0	0	0	0	0
			zwiększenie	6000	6000	6000	6000	30954	6000	0	0	0	0	0	0	0	0	0	0	0	0
			po zmianach	30954	30954	30954	30954	6000	30954	0	0	0	0	0	0	0	0	0	0	0	0
przed zmianą	1844383	0	0	1844383	1780893	1465467	315426	1465467	0	0	0	0	0	0	0	0	0	0			
zmniejszenie	0	0	0	0	0	0	0	0	0	0	0	0	0	0	0	0	0	0			
zwiększenie	6000	6000	6000	6000	1780893	6000	0	0	0	0	0	0	0	0	0	0	0	0			
po zmianach	1850383	6000	6000	1850383	1780893	1465467	315426	1465467	0	0	0	0	0	0	0	0	0	0			
Wydatki razem:																					
80101	Szkoły podstawowe	Zakup materiałów i wyposażenia 4210	przed zmianą	24954	24954	24954	1157392	1109739	963231	146508	0	0	0	0	0	0	0	0	0		
			zmniejszenie	0	0	0	0	0	0	0	0	0	0	0	0	0	0	0	0	0	
			zwiększenie	6000	6000	6000	6000	6000	6000	6000	6000	0	0	0	0	0	0	0	0	0	
			po zmianach	6000	6000	6000	6000	6000	6000	6000	6000	0	0	0	0	0	0	0	0	0	
			przed zmianą	1151392	0	0	1151392	140508	140508	0	0	0	0	0	0	0	0	0	0	0	0
			zmniejszenie	0	0	0	0	0	0	0	0	0	0	0	0	0	0	0	0	0	0
			zwiększenie	6000	6000	6000	6000	6000	6000	6000	6000	0	0	0	0	0	0	0	0	0	0
			po zmianach	1813728	6000	6000	1813728	1437070	1437070	314778	140508	0	0	0	0	0	0	0	0	0	0
			przed zmianą	1807728	0	0	1807728	1745848	1437070	308778	140508	0	0	0	0	0	0	0	0	0	0
			zmniejszenie	0	0	0	0	0	0	0	0	0	0	0	0	0	0	0	0	0	0
			zwiększenie	6000	6000	6000	6000	6000	6000	6000	6000	0	0	0	0	0	0	0	0	0	0

Nazwa jednostki: Szkoła Podstawowa im. Tadeusza Kościuszki w Łęczanach

Dział	Rozdział	Nazwa	4			Plan	Wydatki bieżące	7	8	9	10	11	12	13	14	15	16	17	18				
			przed zmianą	zmniejszenie	zwiększenie																		
801		Oswiata i wychowanie	przed zmianą	1345821	1345821	1295891	1117495	178396	49930	0	0	0	0	0	0	0	0	0	0				
			zmniejszenie	0	0	0	0	0	0	0	0	0	0	0	0	0	0	0	0	0			
			zwiększenie	9000	9000	9000	9000	9000	9000	9000	9000	0	0	0	0	0	0	0	0	0			
			po zmianach	1345821	9000	9000	1117495	178396	49930	0	0	0	0	0	0	0	0	0	0	0			
			przed zmianą	1345821	0	0	1295891	1117495	178396	0	0	0	0	0	0	0	0	0	0	0	0		
			zmniejszenie	0	0	0	0	0	0	0	0	0	0	0	0	0	0	0	0	0	0		
			zwiększenie	9000	9000	9000	9000	9000	9000	9000	9000	0	0	0	0	0	0	0	0	0	0		
			po zmianach	1345821	9000	9000	1295891	1117495	178396	0	0	0	0	0	0	0	0	0	0	0			
			Wydatki razem:																				
			80101	Szkoły podstawowe	Zakup materiałów i wyposażenia 4210	przed zmianą	24954	24954	1109739	963231	146508	0	0	0	0	0	0	0	0	0	0	0	
						zmniejszenie	0	0	0	0	0	0	0	0	0	0	0	0	0	0	0	0	0
						zwiększenie	6000	6000	6000	6000	6000	6000	6000	0	0	0	0	0	0	0	0	0	0
po zmianach	6000	6000				6000	6000	6000	6000	6000	0	0	0	0	0	0	0	0	0	0			
przed zmianą	1151392	0				0	1109739	140508	140508	0	0	0	0	0	0	0	0	0	0	0	0		
zmniejszenie	0	0				0	0	0	0	0	0	0	0	0	0	0	0	0	0	0	0		
zwiększenie	6000	6000				6000	6000	6000	6000	6000	6000	0	0	0	0	0	0	0	0	0			
po zmianach	1813728	6000				6000	1109739	140508	140508	6000	6000	0	0	0	0	0	0	0	0	0			
przed zmianą	1807728	0				0	1109739	140508	140508	0	0	0	0	0	0	0	0	0	0	0			
zmniejszenie	0	0				0	0	0	0	0	0	0	0	0	0	0	0	0	0	0	0		
zwiększenie	6000	6000				6000	6000	6000	6000	6000	6000	0	0	0	0	0	0	0	0	0	0		

Dział	Rozdział	Nazwa	4		5		6		7		8		9		10		11		12		13		14		15		16		17		18				
			przed zmianą	zmniejszenie	po zmianach	zmniejszenie	po zmianach	zmniejszenie	po zmianach	zmniejszenie	po zmianach	zmniejszenie	po zmianach	zmniejszenie	po zmianach	zmniejszenie	po zmianach	zmniejszenie	po zmianach	zmniejszenie	po zmianach	zmniejszenie	po zmianach	zmniejszenie	po zmianach	zmniejszenie	po zmianach	zmniejszenie	po zmianach	zmniejszenie	po zmianach	zmniejszenie			
80101	Szkoły podstawowe	po zmianach	1354821	0	1304891	1117495	1339998	9000	143582	187396	49930	0	0	0	0	0	0	0	0	0	0	0	0	0	0	0	0	0	0	0	0	0			
			975057	0	939115	804533	143582	0	0	0	0	0	0	0	0	0	0	0	0	0	0	0	0	0	0	0	0	0	0	0	0	0			
			984057	9000	9000	9000	9000	0	0	0	0	0	0	0	0	0	0	0	0	0	0	0	0	0	0	0	0	0	0	0	0	0	0		
			22883	0	22883	0	0	0	0	0	0	0	0	0	0	0	0	0	0	0	0	0	0	0	0	0	0	0	0	0	0	0	0		
			0	0	0	0	0	0	0	0	0	0	0	0	0	0	0	0	0	0	0	0	0	0	0	0	0	0	0	0	0	0	0	0	
			31883	0	31883	0	31883	0	0	0	0	0	0	0	0	0	0	0	0	0	0	0	0	0	0	0	0	0	0	0	0	0	0	0	
Wydatki razem:	Zakup materiałów i wyposażenia	4210	1391543	9000	1339998	1145506	143582	187396	49930	0	0	0	0	0	0	0	0	0	0	0	0	0	0	0	0	0	0	0	0	0	0	0			
			1302543	0	1330998	1145506	185492	0	0	0	0	0	0	0	0	0	0	0	0	0	0	0	0	0	0	0	0	0	0	0	0	0	0		
			31883	0	31883	0	31883	0	0	0	0	0	0	0	0	0	0	0	0	0	0	0	0	0	0	0	0	0	0	0	0	0	0	0	
			9000	0	9000	0	9000	0	0	0	0	0	0	0	0	0	0	0	0	0	0	0	0	0	0	0	0	0	0	0	0	0	0	0	
			0	0	0	0	0	0	0	0	0	0	0	0	0	0	0	0	0	0	0	0	0	0	0	0	0	0	0	0	0	0	0	0	0
			9000	0	9000	0	9000	0	0	0	0	0	0	0	0	0	0	0	0	0	0	0	0	0	0	0	0	0	0	0	0	0	0	0	0

Nazwa jednostki: Zespół Szkół Publicznych w Miejscu Piastowym

Dział	Rozdział	Nazwa	4		5		6		7		8		9		10		11		12		13		14		15		16		17		18					
			przed zmianą	zmniejszenie	po zmianach	zmniejszenie	po zmianach	zmniejszenie	po zmianach	zmniejszenie	po zmianach	zmniejszenie	po zmianach	zmniejszenie	po zmianach	zmniejszenie	po zmianach	zmniejszenie	po zmianach	zmniejszenie	po zmianach	zmniejszenie	po zmianach	zmniejszenie	po zmianach	zmniejszenie	po zmianach	zmniejszenie	po zmianach	zmniejszenie	po zmianach	zmniejszenie				
801	Oświata i wychowanie	po zmianach	3623832	0	3510682	2788320	721742	113770	0	0	0	0	0	0	0	0	0	0	0	0	0	0	0	0	0	0	0	0	0	0	0	0				
			9000	0	9000	0	9000	0	0	0	0	0	0	0	0	0	0	0	0	0	0	0	0	0	0	0	0	0	0	0	0	0	0			
			3623832	0	3519062	2788320	730742	113770	0	0	0	0	0	0	0	0	0	0	0	0	0	0	0	0	0	0	0	0	0	0	0	0	0	0		
			1022409	0	1022409	981818	855746	126072	40591	0	0	0	0	0	0	0	0	0	0	0	0	0	0	0	0	0	0	0	0	0	0	0	0	0		
			9000	0	9000	8000	0	9000	0	0	0	0	0	0	0	0	0	0	0	0	0	0	0	0	0	0	0	0	0	0	0	0	0	0		
			1031409	0	1031409	990818	855746	135072	40591	0	0	0	0	0	0	0	0	0	0	0	0	0	0	0	0	0	0	0	0	0	0	0	0	0	0	
Wydatki razem:	Zakup materiałów i wyposażenia	4210	3623832	0	3510682	2788320	721742	113770	0	0	0	0	0	0	0	0	0	0	0	0	0	0	0	0	0	0	0	0	0	0	0	0				
			9000	0	9000	0	9000	0	0	0	0	0	0	0	0	0	0	0	0	0	0	0	0	0	0	0	0	0	0	0	0	0	0	0		
			3623832	0	3519062	2788320	730742	113770	0	0	0	0	0	0	0	0	0	0	0	0	0	0	0	0	0	0	0	0	0	0	0	0	0	0	0	
			1022409	0	1022409	981818	855746	126072	40591	0	0	0	0	0	0	0	0	0	0	0	0	0	0	0	0	0	0	0	0	0	0	0	0	0	0	0
			9000	0	9000	8000	0	9000	0	0	0	0	0	0	0	0	0	0	0	0	0	0	0	0	0	0	0	0	0	0	0	0	0	0	0	0
			1031409	0	1031409	990818	855746	135072	40591	0	0	0	0	0	0	0	0	0	0	0	0	0	0	0	0	0	0	0	0	0	0	0	0	0	0	0

Nazwa jednostki: Szkoła Podstawowa im. Kazimierza Wielkiego w Rogach

Dział	Rodział	Nazwa	Plan		Wydatki bieżące		7	8	9	10	11	12	13	14	15	16	17	18	
			zwiększenie	zmniejszenie	zwiększenie	zmniejszenie													
801	Oswiata i wychowanie		przed zmianą	1962417	1891523	1522721	368802	70994	0	0	0	0	0	0	0	0	0	0	0
			zmniejszenie	0	0	0	0	0	0	0	0	0	0	0	0	0	0	0	0
			po zmianach	1962417	1891523	1522721	368802	70994	0	0	0	0	0	0	0	0	0	0	0
801	Szkoły podstawowe		przed zmianą	1303074	1246413	1051683	194730	56661	0	0	0	0	0	0	0	0	0	0	0
			zmniejszenie	0	0	0	0	0	0	0	0	0	0	0	0	0	0	0	0
			po zmianach	1303074	1246413	1051683	194730	56661	0	0	0	0	0	0	0	0	0	0	0
4210	Zakup materiałów i wyposażenia		przed zmianą	12721	12721	12721	0	0	0	0	0	0	0	0	0	0	0	0	0
			zmniejszenie	0	0	0	0	0	0	0	0	0	0	0	0	0	0	0	0
			po zmianach	12721	12721	12721	0	0	0	0	0	0	0	0	0	0	0	0	0
Wydatki razem:			przed zmianą	2004370	1931740	1558223	373517	72630	0	0	0	0	0	0	0	0	0	0	0
			zmniejszenie	0	0	0	0	0	0	0	0	0	0	0	0	0	0	0	0
			po zmianach	2004370	1931740	1558223	373517	72630	0	0	0	0	0	0	0	0	0	0	0
801	Oswiata i wychowanie		przed zmianą	2007370	1934740	1558223	376517	72630	0	0	0	0	0	0	0	0	0	0	0
			zmniejszenie	0	0	0	0	0	0	0	0	0	0	0	0	0	0	0	0
			po zmianach	2007370	1934740	1558223	376517	72630	0	0	0	0	0	0	0	0	0	0	0

Nazwa jednostki: Szkoła Podstawowa w Zalesiu

Dział	Rodział	Nazwa	Plan		Wydatki bieżące		7	8	9	10	11	12	13	14	15	16	17	18	
			zwiększenie	zmniejszenie	zwiększenie	zmniejszenie													
801	Oswiata i wychowanie		przed zmianą	1083472	1039227	918302	120925	44245	0	0	0	0	0	0	0	0	0	0	0
			zmniejszenie	0	0	0	0	0	0	0	0	0	0	0	0	0	0	0	0
			po zmianach	1083472	1039227	918302	120925	44245	0	0	0	0	0	0	0	0	0	0	0
801	Szkoły podstawowe		przed zmianą	75652	726941	640153	86788	29911	0	0	0	0	0	0	0	0	0	0	0
			zmniejszenie	0	0	0	0	0	0	0	0	0	0	0	0	0	0	0	0
			po zmianach	75652	726941	640153	86788	29911	0	0	0	0	0	0	0	0	0	0	0

	Zmniejszenie	22000	778852	748841	640153	22000	108788	29911	0	0	0	0	0	0	0	0	Wydatki razem:				
																	zwiększenie	22000	1121572	1075707	944317
4210	po zmianach	12000	12000	12000	12000	12000	21119	21119	0	0	0	0	0	0	0	0	0	0	0	0	
	zwiększenie	0	0	0	0	0	0	0	0	0	0	0	0	0	0	0	0	0	0	0	
	zmniejszenie	12000	12000	12000	12000	12000	21119	21119	0	0	0	0	0	0	0	0	0	0	0	0	
	przed zmianą	0	0	0	0	0	0	0	0	0	0	0	0	0	0	0	0	0	0	0	
4300	po zmianach	10000	10000	12867	12867	10000	2867	2867	0	0	0	0	0	0	0	0	0	0	0	0	
	zwiększenie	0	0	0	0	0	0	0	0	0	0	0	0	0	0	0	0	0	0	0	
	zmniejszenie	10000	10000	12867	12867	10000	2867	2867	0	0	0	0	0	0	0	0	0	0	0	0	
	przed zmianą	0	0	0	0	0	0	0	0	0	0	0	0	0	0	0	0	0	0	0	
Wydatki razem:	po zmianach	22000	22000	22000	22000	22000	22000	22000	22000	22000	22000	22000	22000	22000	22000	22000	22000	22000	22000	22000	22000
	zwiększenie	0	0	0	0	0	0	0	0	0	0	0	0	0	0	0	0	0	0	0	
	zmniejszenie	1121572	1121572	1075707	1075707	131390	45865	45865	0	0	0	0	0	0	0	0	0	0	0	0	
	przed zmianą	0	0	0	0	0	0	0	0	0	0	0	0	0	0	0	0	0	0	0	

Nazwa jednostki: Gminny Ośrodek Pomocy Społecznej w Miejscu Piastowym

1	2	Nazwa	Plan	Wydatki	Z lego															
					7	8	9	10	11	12	13	14	15	16	17	18	Wydatki			
																		Wydatki	Wydatki	Wydatki
852	Pomoc społeczna	4871018	4873718	4873718	po zmianach	1047870	832610	212580	0	0	3825848	0	0	0	0	0	0	0		
					zwiększenie	2700	2700	2700	0	0	0	0	0	0	0	0	0	0		
					zmniejszenie	0	0	0	0	0	0	0	0	0	0	0	0	0		
					przed zmianą	0	0	0	0	0	3825848	0	0	0	0	0	0	0		
85204	Rodziny zastępcze	2700	2700	2700	po zmianach	23200	23200	23200	0	0	0	0	0	0	0	0	0			
					zwiększenie	2700	2700	2700	0	0	0	0	0	0	0	0	0			
					zmniejszenie	0	0	0	0	0	0	0	0	0	0	0	0			
					przed zmianą	20500	20500	20500	0	0	0	0	0	0	0	0	0			
Wydatki razem:	4330	Zaup usług przez jednostki samorządu terytorialnego od terytorialnego samorządu terytorialnego	2700	2700	po zmianach	2700	2700	2700	0	0	0	0	0	0	0	0	0			
					zwiększenie	2700	2700	2700	0	0	0	0	0	0	0	0				
					zmniejszenie	0	0	0	0	0	0	0	0	0	0	0				
					przed zmianą	0	0	0	0	0	0	0	0	0	0	0				
Wydatki razem:	0	0	0	0	po zmianach	2700	2700	2700	0	0	0	0	0	0	0	0	0			
					zwiększenie	2700	2700	2700	0	0	0	0	0	0	0	0				
					zmniejszenie	0	0	0	0	0	0	0	0	0	0	0				
					przed zmianą	0	0	0	0	0	0	0	0	0	0	0				
Wydatki razem:	0	0	0	0	po zmianach	2700	2700	2700	0	0	0	0	0	0	0	0	0			
					zwiększenie	2700	2700	2700	0	0	0	0	0	0	0	0				
					zmniejszenie	0	0	0	0	0	0	0	0	0	0	0				
					przed zmianą	0	0	0	0	0	0	0	0	0	0	0				

Dział	Rozdział	Nazwa	Plan				Wydatki bezpiec	Wydatki jednostek budżetowych	7	8	9	10	11	12	13	14	15	16	17	18		
			przed zmianą	zmniejszenie	po zmianach	zmniejszenie																
600	Transport i łączność	Transport i łączność	przed zmianą	1412251	984251	984251	4000	980251	0	0	0	0	0	0	0	0	428000	428000	0	0		
			zmniejszenie	-124835	-79835	-79835	0	-79835	0	0	0	0	0	0	0	0	-45000	-45000	0	0		
			po zmianach	141000	904416	904416	4000	900416	0	0	0	0	0	0	0	0	141000	524000	0	0		
			zmniejszenie	0	0	0	0	0	0	0	0	0	0	0	0	0	0	0	0	0	0	
60014	Drogi publiczne powiatowe	Drogi publiczne powiatowe	przed zmianą	302760	11760	11760	0	11760	0	0	0	0	0	0	0	0	291000	302760	0	0		
			zmniejszenie	0	0	0	0	0	0	0	0	0	0	0	0	0	0	0	0	0	0	
			po zmianach	141000	0	0	0	0	0	0	0	0	0	0	0	0	0	141000	141000	0	0	
			zmniejszenie	0	0	0	0	0	0	0	0	0	0	0	0	0	0	0	0	0	0	
			przed zmianą	161760	11760	11760	0	11760	0	0	0	0	0	0	0	0	0	150000	161760	0	0	
			zmniejszenie	0	0	0	0	0	0	0	0	0	0	0	0	0	0	0	0	0	0	
			po zmianach	141000	904416	904416	4000	900416	0	0	0	0	0	0	0	0	0	150000	150000	0	0	
			zmniejszenie	0	0	0	0	0	0	0	0	0	0	0	0	0	0	0	0	0	0	
6300	Działek celowa na pomoc finansową udzielaną między jednostkami samorządów terytorialnego na cele określone w art. 178 ust. 1 pkt 2 lit. a) ustawy z dnia 13.11.2003r. o finansach publicznych i zadani inwestycyjnych i dofinansowanie własnych przedsięwzięć	Działek celowa na pomoc finansową udzielaną między jednostkami samorządów terytorialnego na cele określone w art. 178 ust. 1 pkt 2 lit. a) ustawy z dnia 13.11.2003r. o finansach publicznych i zadani inwestycyjnych i dofinansowanie własnych przedsięwzięć	przed zmianą	150000	0	0	0	0	0	0	0	0	0	0	0	0	150000	150000	0	0		
			zmniejszenie	0	0	0	0	0	0	0	0	0	0	0	0	0	0	0	0	0	0	
			po zmianach	291000	557983	557983	4000	557983	0	0	0	0	0	0	0	0	0	291000	291000	0	0	
			zmniejszenie	141000	-79835	-79835	0	-79835	0	0	0	0	0	0	0	0	0	-45000	-45000	0	0	
			przed zmianą	835983	557983	557983	4000	557983	0	0	0	0	0	0	0	0	0	278000	835983	0	0	
			zmniejszenie	-124835	-79835	-79835	0	-79835	0	0	0	0	0	0	0	0	0	-45000	-124835	0	0	
			po zmianach	711148	478148	478148	4000	478148	0	0	0	0	0	0	0	0	0	233000	711148	0	0	
			zmniejszenie	0	0	0	0	0	0	0	0	0	0	0	0	0	0	0	0	0	0	
60016	Drogi publiczne gminne	Drogi publiczne gminne	przed zmianą	413071	413071	413071	0	413071	0	0	0	0	0	0	0	0	0	233000	413071	0	0	
			zmniejszenie	-79835	-79835	-79835	0	-79835	0	0	0	0	0	0	0	0	0	0	0	0	0	
			po zmianach	333236	333236	333236	0	333236	0	0	0	0	0	0	0	0	0	0	233000	333236	0	0
			zmniejszenie	0	0	0	0	0	0	0	0	0	0	0	0	0	0	0	0	0	0	
			przed zmianą	278000	333236	333236	0	333236	0	0	0	0	0	0	0	0	0	278000	333236	0	0	
			zmniejszenie	-45000	-79835	-79835	0	-79835	0	0	0	0	0	0	0	0	0	-45000	-45000	0	0	
			po zmianach	233000	253401	253401	0	253401	0	0	0	0	0	0	0	0	0	233000	253401	0	0	
			zmniejszenie	0	0	0	0	0	0	0	0	0	0	0	0	0	0	0	0	0	0	
750	Administracja publiczna	Administracja publiczna	przed zmianą	3496281	3244110	3244110	0	3244110	0	0	0	0	0	0	0	0	51000	3496281	0	0		
			zmniejszenie	-15000	0	0	0	0	0	0	0	0	0	0	0	0	-15000	-15000	0	0		
			po zmianach	3481281	3244110	3244110	0	3244110	0	0	0	0	0	0	0	0	0	3481281	3481281	0	0	
			zmniejszenie	0	0	0	0	0	0	0	0	0	0	0	0	0	0	0	0	0	0	
			przed zmianą	2961298	2338000	2338000	0	2338000	0	0	0	0	0	0	0	0	0	55000	2961298	0	0	
			zmniejszenie	-15000	0	0	0	0	0	0	0	0	0	0	0	0	0	-15000	-15000	0	0	
			po zmianach	2946298	2338000	2338000	0	2338000	0	0	0	0	0	0	0	0	0	55000	2946298	0	0	
			zmniejszenie	0	0	0	0	0	0	0	0	0	0	0	0	0	0	0	0	0	0	
75023	Urzędy gmin (miast i miast na prawach powiatu)	Urzędy gmin (miast i miast na prawach powiatu)	przed zmianą	35000	35000	35000	0	35000	0	0	0	0	0	0	0	0	35000	35000	0	0		
			zmniejszenie	0	0	0	0	0	0	0	0	0	0	0	0	0	0	0	0	0		
			po zmianach	2946298	2338000	2338000	0	2338000	0	0	0	0	0	0	0	0	0	40000	2946298	0	0	
			zmniejszenie	0	0	0	0	0	0	0	0	0	0	0	0	0	0	0	0	0		
6050	Wydatki inwestycyjne jednostek budżetowych	Wydatki inwestycyjne jednostek budżetowych	przed zmianą	35000	35000	35000	0	35000	0	0	0	0	0	0	0	0	35000	35000	0	0		
			zmniejszenie	0	0	0	0	0	0	0	0	0	0	0	0	0	0	0	0	0		
			po zmianach	2946298	2338000	2338000	0	2338000	0	0	0	0	0	0	0	0	0	40000	2946298	0	0	
			zmniejszenie	0	0	0	0	0	0	0	0	0	0	0	0	0	0	0	0	0		

Z tego

z tego:

			zwiększenie	0	0	0	0	0	0	0	0	0	0	0	0	0	0	
			po zmianach	20000	0	0	0	0	0	0	0	0	0	20000	20000	0	0	
754		Bezpieczeństwo publiczne i ochrona przeciwpożarowa	przed zmianą	307000	207000	197000	26000	171000	0	10000	0	0	0	100000	100000	0	0	
			zmniejszenie	-26500	-1500	-1500	0	-1500	0	0	0	0	0	0	-25000	-25000	0	0
			zwiększenie	1500	1500	0	0	0	0	0	1500	0	0	0	0	0	0	0
			po zmianach	282000	207000	195500	26000	169500	0	11500	0	0	0	0	75000	75000	0	0
75412		Ochotnicze straż pożarne	przed zmianą	276000	176000	166000	26000	140000	0	10000	0	0	0	100000	100000	0	0	
			zmniejszenie	-25000	0	0	0	0	0	0	0	0	0	0	-25000	-25000	0	0
			zwiększenie	0	0	0	0	0	0	0	0	0	0	0	0	0	0	0
			po zmianach	251000	176000	166000	26000	140000	0	10000	0	0	0	0	75000	75000	0	0
6050		Wydatki inwestycyjne jednostek budżetowych	przed zmianą	50000	0	0	0	0	0	0	0	0	0	50000	50000	0	0	
			zmniejszenie	-25000	0	0	0	0	0	0	0	0	0	0	-25000	-25000	0	0
			zwiększenie	0	0	0	0	0	0	0	0	0	0	0	0	0	0	0
			po zmianach	25000	0	0	0	0	0	0	0	0	0	0	25000	25000	0	0
75421		Zarządzanie kryzysowe	przed zmianą	31000	31000	31000	0	31000	0	0	0	0	0	0	0	0	0	0
			zmniejszenie	-1500	-1500	-1500	0	-1500	0	0	0	0	0	0	0	0	0	0
			zwiększenie	1500	1500	0	0	0	0	1500	0	0	0	0	0	0	0	0
			po zmianach	31000	31000	29500	0	29500	0	1500	0	0	0	0	0	0	0	0
3030		Różne wydatki na rzecz osób fizycznych	przed zmianą	0	0	0	0	0	0	0	0	0	0	0	0	0	0	0
			zmniejszenie	0	0	0	0	0	0	0	0	0	0	0	0	0	0	0
			zwiększenie	1500	1500	0	0	0	0	1500	0	0	0	0	0	0	0	0
			po zmianach	1500	1500	0	0	0	0	1500	0	0	0	0	0	0	0	0
4210		Zakup materiałów i wyposażenia	przed zmianą	31000	31000	31000	0	31000	0	0	0	0	0	0	0	0	0	0
			zmniejszenie	-1500	-1500	-1500	0	-1500	0	0	0	0	0	0	0	0	0	0
			zwiększenie	0	0	0	0	0	0	0	0	0	0	0	0	0	0	0
			po zmianach	29500	29500	29500	0	29500	0	0	0	0	0	0	0	0	0	0
801		Oświata i wychowanie	przed zmianą	4727000	2052000	77480	32780	44700	1966000	8520	0	0	0	2675000	2675000	0	0	
			zmniejszenie	-25000	0	0	0	0	0	0	0	0	0	0	-25000	-25000	0	0
			zwiększenie	0	0	0	0	0	0	0	0	0	0	0	0	0	0	0
			po zmianach	4702000	2052000	77480	32780	44700	1966000	8520	0	0	0	0	2650000	2650000	0	0
80101		Szkoły podstawowe	przed zmianą	2675000	0	0	0	0	0	0	0	0	0	2675000	2675000	0	0	
			zmniejszenie	-25000	0	0	0	0	0	0	0	0	0	0	-25000	-25000	0	0
			zwiększenie	0	0	0	0	0	0	0	0	0	0	0	0	0	0	0
			po zmianach	2650000	0	0	0	0	0	0	0	0	0	0	2650000	2650000	0	0
6050		Wydatki inwestycyjne jednostek budżetowych	przed zmianą	2675000	0	0	0	0	0	0	0	0	0	2675000	2675000	0	0	
			zmniejszenie	-25000	0	0	0	0	0	0	0	0	0	0	-25000	-25000	0	0
			zwiększenie	0	0	0	0	0	0	0	0	0	0	0	0	0	0	0
			po zmianach	2650000	0	0	0	0	0	0	0	0	0	0	2650000	2650000	0	0
853		Pozostałe zadania w zakresie polityki społecznej	przed zmianą	1510000	0	0	0	0	0	0	0	0	0	1510000	1510000	0	0	
			zmniejszenie	-75000	0	0	0	0	0	0	0	0	0	0	-75000	-75000	0	0
			zwiększenie	75000	75000	75000	0	75000	0	0	0	0	0	0	0	0	0	0
			po zmianach	1510000	75000	75000	0	75000	0	0	0	0	0	0	1435000	1435000	0	0
85305		Żłobki	przed zmianą	1510000	0	0	0	0	0	0	0	0	0	1510000	1510000	0	0	
			zmniejszenie	-75000	0	0	0	0	0	0	0	0	0	0	-75000	-75000	0	0
			zwiększenie	75000	75000	75000	0	75000	0	0	0	0	0	0	0	0	0	0

			po zmianach	1510000	75000	75000	0	75000	0	0	0	0	0	1435000	1435000	0	0
		4210	Zakup materiałów i wyposażenia	przed zmianą	0	0	0	0	0	0	0	0	0	0	0	0	0
				zmniejszenie	0	0	0	0	0	0	0	0	0	0	0	0	0
				zwiększenie	75000	75000	75000	0	75000	0	0	0	0	0	0	0	0
				po zmianach	75000	75000	75000	0	75000	0	0	0	0	0	0	0	0
		6050	Wydatki inwestycyjne jednostek budżetowych	przed zmianą	1510000	0	0	0	0	0	0	0	0	1510000	1510000	0	0
				zmniejszenie	-75000	0	0	0	0	0	0	0	0	-75000	-75000	0	0
				zwiększenie	0	0	0	0	0	0	0	0	0	0	0	0	0
				po zmianach	1435000	0	0	0	0	0	0	0	0	1435000	1435000	0	0
921			Kultura i ochrona dziedzictwa narodowego	przed zmianą	2467977	1346080	351080	22000	329080	995000	0	0	0	1121897	1121897	462000	0
				zmniejszenie	0	0	0	0	0	0	0	0	0	0	0	0	0
				zwiększenie	59835	59835	29835	0	29835	30000	0	0	0	0	0	0	0
				po zmianach	2527812	1405915	380915	22000	358915	1025000	0	0	0	1121897	1121897	462000	0
	92109		Domy i ośrodki kultury, świetlice i kluby	przed zmianą	2046977	925080	345080	20000	325080	580000	0	0	0	1121897	1121897	462000	0
				zmniejszenie	0	0	0	0	0	0	0	0	0	0	0	0	0
				zwiększenie	59835	59835	29835	0	29835	30000	0	0	0	0	0	0	0
				po zmianach	2106812	984915	374915	20000	354915	610000	0	0	0	1121897	1121897	462000	0
		2480	Dotacja podmiotowa z budżetu dla samorządowej instytucji kultury	przed zmianą	580000	580000	0	0	0	580000	0	0	0	0	0	0	0
				zmniejszenie	0	0	0	0	0	0	0	0	0	0	0	0	0
				zwiększenie	30000	30000	0	0	0	30000	0	0	0	0	0	0	0
				po zmianach	610000	610000	0	0	0	610000	0	0	0	0	0	0	0
		4210	Zakup materiałów i wyposażenia	przed zmianą	92580	92580	92580	0	92580	0	0	0	0	0	0	0	0
				zmniejszenie	0	0	0	0	0	0	0	0	0	0	0	0	0
				zwiększenie	29835	29835	29835	0	29835	0	0	0	0	0	0	0	0
				po zmianach	122415	122415	122415	0	122415	0	0	0	0	0	0	0	0
Wydatki razem:				przed zmianą	18992515	12713625	8384276	4026896	4357380	3230727	244650	53972	0	800000	6278890	6278890	479053
				zmniejszenie	-266335	-81335	-81335	0	-81335	0	0	0	0	-185000	-185000	0	0
				zwiększenie	277335	136335	104835	0	104835	30000	1500	0	0	141000	141000	0	0
				po zmianach	19003515	12768625	8407776	4026896	4380880	3260727	246150	53972	0	800000	6234890	6234890	479053

TABELA Nr 3

Ustala się wydatki majątkowe na rok 2015 z podziałem na zadania:

Dział	Rozdział	Paragraf	Treść	Wartość
010			Rolnictwo i łowiectwo	198 000,00
	01010		Infrastruktura wodociągowa i sanitacyjna wsi	193 000,00
		6050	Wydatki inwestycyjne jednostek budżetowych	193 000,00
			Budowa sieci wodociągowej w miejscowości Rogi	30 000,00
			Projekt wodociągu w Targowiskach	60 000,00
			Projekt wodociągu w Widaczu	33 000,00
			Rozbudowa sieci kanalizacji sanitarnej	50 000,00
			Rozbudowa sieci wodociągowej w Miejscu Piastowym	20 000,00
	01042		Wyłączenie z produkcji gruntów rolnych	5 000,00
		6050	Wydatki inwestycyjne jednostek budżetowych	5 000,00
			Remont drogi dojazdowej do pól w Rogach	5 000,00
600			Transport i łączność	524 000,00
	60014		Drogi publiczne powiatowe	291 000,00
		6300	Dotacja celowa na pomoc finansową udzielaną między jednostkami samorządu terytorialnego na dofinansowanie własnych zadań inwestycyjnych i zakupów inwestycyjnych	291 000,00
			Przebudowa drogi powiatowej Krosno-Rogi-Iwonicz wraz z budową chodnika w m. Wrocanka	71 000,00
			Przebudowa drogi powiatowej Nr 1974R Krosno - Targowiska - Wróblak Szlachecki wraz z budową chodnika w m. Widacz	120 000,00
			Przebudowa drogi powiatowej Nr 1976R Krosno - Rogi - Iwonicz wraz z budową chodnika w m. Głowienka	40 000,00
			Przebudowa drogi powiatowej Nr 2004R Stacja Kolejowa - Targowiska	60 000,00
	60016		Drogi publiczne gminne	233 000,00
		6050	Wydatki inwestycyjne jednostek budżetowych	233 000,00
			Budowa chodnika dla pieszych przy ul. Potockiego w Łęzanach	18 000,00
			Przebudowa drogi gminnej nr 114970R - ul. Matusiewiczza w Rogach km 0+000-0+350	215 000,00
700			Gospodarka mieszkaniowa	10 000,00
	70005		Gospodarka gruntami i nieruchomościami	10 000,00
		6060	Wydatki na zakupy inwestycyjne jednostek budżetowych	10 000,00
			Zakup działki w Rogach	8 000,00
			Zakup działki w Targowiskach	2 000,00
710			Działalność usługowa	20 000,00
	71035		Cmentarze	20 000,00

	6060	Wydatki na zakupy inwestycyjne jednostek budżetowych	20 000,00
		Zakupy inwestycyjne	20 000,00
750		Administracja publiczna	51 000,00
	75023	Urzędy gmin (miast i miast na prawach powiatu)	40 000,00
	6050	Wydatki inwestycyjne jednostek budżetowych	20 000,00
		Utwardzenie placu obok Urzedu Gminy	20 000,00
	6060	Wydatki na zakupy inwestycyjne jednostek budżetowych	20 000,00
		Zakupy inwestycyjne	20 000,00
	75075	Promocja jednostek samorządu terytorialnego	11 000,00
	6050	Wydatki inwestycyjne jednostek budżetowych	5 000,00
		wykonanie sztandaru dla Gimnazjum w Miejscu Piastowym	5 000,00
	6060	Wydatki na zakupy inwestycyjne jednostek budżetowych	6 000,00
		Zakup popiersia Jana Pawła II dla Gimnazjum w Miejscu Piastowym	6 000,00
754		Bezpieczeństwo publiczne i ochrona przeciwpożarowa	75 000,00
	75412	Ochotnicze straże pożarne	75 000,00
	6050	Wydatki inwestycyjne jednostek budżetowych	25 000,00
		Remont remizy OSP we Wrocance	25 000,00
	6060	Wydatki na zakupy inwestycyjne jednostek budżetowych	50 000,00
		Zakupy inwestycyjne	50 000,00
801		Oświata i wychowanie	2 986 298,00
	80101	Szkoły podstawowe	2 650 000,00
	6050	Wydatki inwestycyjne jednostek budżetowych	2 650 000,00
		Budowa ogrodzenia ZSP w Miejscu Piastowym	50 000,00
		Budowa sali gimnastycznej wraz z zapleczem i przewiązką, dróg dojazdowych i parkingu, przyłącza wodociągowego, przyłącza kanalizacji sanitarnej oraz przebudowę sieci gazowej przy Szkole Podstawowej w Głowience	2 400 000,00
		Budowa sali gimnastycznej przy Szkole Podstawowej w Zalesiu	100 000,00
		Modernizacja systemu grzewczego w Szkole Podstawowej w Łęzanach	100 000,00
	80195	Pozostała działalność	336 298,00
	6057	Wydatki inwestycyjne jednostek budżetowych	226 100,00
		Przygotowanie oddziałów przedszkolnych w szkołach podstawowych z terenu Gminy Miejsce Piastowe do świadczenia wysokiej jakości usług na rzecz dzieci w wieku przedszkolnym	226 100,00
	6059	Wydatki inwestycyjne jednostek budżetowych	39 900,00

		Przygotowanie oddziałów przedszkolnych w szkołach podstawowych z terenu Gminy Miejsce Piastowe do świadczenia wysokiej jakości usług na rzecz dzieci w wieku przedszkolnym	39 900,00
	6067	Wydatki na zakupy inwestycyjne jednostek budżetowych	10 545,00
		Przygotowanie oddziałów przedszkolnych w szkołach podstawowych z terenu Gminy Miejsce Piastowe do świadczenia wysokiej jakości usług na rzecz dzieci w wieku przedszkolnym	10 545,00
	6069	Wydatki na zakupy inwestycyjne jednostek budżetowych	59 753,00
		Przygotowanie oddziałów przedszkolnych w szkołach podstawowych z terenu Gminy Miejsce Piastowe do świadczenia wysokiej jakości usług na rzecz dzieci w wieku przedszkolnym	59 753,00
853		Pozostałe zadania w zakresie polityki społecznej	1 435 000,00
	85305	Żłobki	1 435 000,00
		6050 Wydatki inwestycyjne jednostek budżetowych	1 435 000,00
		Rozbudowa i przebudowa dawnego przedszkola w Łęczanach na potrzeby utworzenia żłobka w Gminie Miejsce Piastowe	1 435 000,00
900		Gospodarka komunalna i ochrona środowiska	117 993,00
	90095	Pozostała działalność	117 993,00
		6050 Wydatki inwestycyjne jednostek budżetowych	100 497,00
		Rewitalizacji centrum miejscowości Miejsce Piastowe	100 000,00
		Transgraniczny program edukacji ekologicznej gminy Miejsce Piastowe i Osikov	497,00
		6057 Wydatki inwestycyjne jednostek budżetowych	7 656,00
		Transgraniczny program edukacji ekologicznej gminy Miejsce Piastowe i Osikov	7 656,00
		6059 Wydatki inwestycyjne jednostek budżetowych	995,00
		Transgraniczny program edukacji ekologicznej gminy Miejsce Piastowe i Osikov	995,00
		6060 Wydatki na zakupy inwestycyjne jednostek budżetowych	443,00
		Transgraniczny program edukacji ekologicznej gminy Miejsce Piastowe i Osikov	443,00
		6067 Wydatki na zakupy inwestycyjne jednostek budżetowych	7 517,00
		Transgraniczny program edukacji ekologicznej gminy Miejsce Piastowe i Osikov	7 517,00
		6069 Wydatki na zakupy inwestycyjne jednostek budżetowych	885,00
		Transgraniczny program edukacji ekologicznej gminy Miejsce Piastowe i Osikov	885,00
921		Kultura i ochrona dziedzictwa narodowego	1 121 897,00
	92109	Domy i ośrodki kultury, świetlice i kluby	1 121 897,00

	6050	Wydatki inwestycyjne jednostek budżetowych	1 121 897,00
		Budowa sceny przy Domu Ludowym w Widaczu	46 000,00
		Przebudowa Domu Ludowego w Targowiskach	1 020 000,00
		Wykonanie chłodni, nawiewu wentylacyjnego do kuchni Domu Ludowego w Rogach	20 000,00
		Wykonanie klimatyzacji w Domu Ludowym Wrocanka	26 297,00
		Wykonanie systemu monitoringu w Domu Ludowym w Widaczu	9 600,00
926		Kultura fizyczna	32 000,00
	92605	Zadania w zakresie kultury fizycznej	32 000,00
	6050	Wydatki inwestycyjne jednostek budżetowych	32 000,00
		Utwardzenie miejsc parkingowych i wykonanie zjazdów w Miejscu Piastowym (stadion)	10 000,00
		Wykonanie elektrycznej sieci kablowej oświetleniowo-konsumpcyjnej obiektu rekreacyjno-sportowego Nawsie w Łęzanach	22 000,00
Razem			6 571 188,00

TABELA NR 4

Plan wydatków na przedsięwzięcia realizowane w ramach Funduszu sołeckiego w podziale na Sołectwa na 2015 rok

Dz.	Rozdz.	Sołectwo	nazwa zadania	kwota
600	60016	Głowienka	Wykonanie miejsc postojowych na ul. Franciszkańskiej	24.577
926	92605	Łęczany	Wykonanie elektrycznej sieci kablowej oświetleniowo-konsumpcyjnej obiektu rekreacyjno-sportowego Nawsie oraz zakup przenośnego nagłośnienia akustycznego	24.577
900	90095	Miejsce Piastowe	Poprawa estetyki centrum miejscowości etap II	24.577
921	92109	Niżna Łąka	Zakup brakującego wyposażenia kuchni w Domu Ludowym Wyposażenie Domu Ludowego	4.000 8.780
921	92109	Rogi	Wykonanie chłodni, nawiewu wentylacyjnego do kuchni i wyposażenie Domu Ludowego w Rogach	24.577
921	92109	Targowiska	Zagospodarowanie placu otaczającego Dom Ludowy w Targowiskach oraz doposażenie kuchni	24.577
921	92109	Wrocanka	Wykonanie klimatyzacji w Domu Ludowym	24.577
921	92109	Widacz	Budowa sceny przy Domu Ludowym, nasadzenie drzewek ozdobnych	21.972
921 600	92109 60016	Zalesie	Doposażenie w naczynia i inne akcesoria kuchni Domu Ludowego Zmiana nawierzchni na drodze gminnej Nr 339. Doposażenie pomieszczeń Domu Ludowego. Utwardzenie parkingu przed Domem Ludowym	4.000 3.000 4.835 5.000
			razem	199.049

Załącznik Nr 1
do Uchwały Nr VIII/.../2015
Rady Gminy Miejsce Piastowe
z dnia 22 lipca 2015 roku

Dotacje udzielone w 2015 roku z budżetu podmiotom należącym i nie należącym do sektora finansów publicznych.

Dział	Rozdz.	Nazwa jednostki / przeznaczenie	Kwota dotacji		/w zł/ celowej
			podmiotowej	przedmiotowej	
JEDNOSTKI SEKTORA FINANSÓW PUBLICZNYCH					
600	60014	Powiat Krośnieński – pomoc finansowa na realizację zadania pn. "Remont drogi powiatowej Krosno-Rogi-Iwonicz"			71.000
		Powiat Krośnieński - pomoc finansowa na realizację zadania pn. "Remont drogi powiatowej Nr 1976R Krosno-Rogi-Iwonicz wraz z budową chodnika w m. Głowienka"			40.000
		Powiat Krośnieński – pomoc finansowa na realizację zadania pn. "Remont drogi powiatowej Nr 1974R Krosno-Targowiska-Wróblik Szlachecki wraz z budową chodnika w m. Widacz"			120.000
		Powiat Krośnieński – pomoc finansowa na realizację zadania pn. "Remont drogi powiatowej Nr 2004R Stacja Kolejowa - Targowiska"			60.000
801	80104	Gmina Krosno – zwrot dotacji za dzieci z terenu gminy uczęszczające do niepublicznego przedszkola			30.000
	80104	Gmina Rymanów – zwrot dotacji za dzieci z terenu gminy uczęszczające do niepublicznego przedszkola			6.000
851	85153	Gminny Ośrodek Kultury w Miejscu Piastowym – na prowadzenie świetlic środowiskowych			20.000
851	85154	Gminny Ośrodek Kultury w Miejscu Piastowym – na prowadzenie świetlic środowiskowych			20.000
900	90005	Gmina Krosno – na realizację projektu „Plan gospodarki niskoemisyjnej dla obszaru obejmującego Miasto Krosno oraz Gminy: Jedlicze, Miejsce Piastowe, Chorkówka, Korczyna, Wojaszówka i Krościenko Wyżne”			11.727
921	92109	Gminny Ośrodek Kultury w Miejscu Piastowym – działalność bieżąca	580.000		
921	92116	Gminna Biblioteka w Miejscu Piastowym – działalność bieżąca	400.000		
		Ogółem	980.000		378.727
JEDNOSTKI NIE NALEŻĄCE DO SEKTORA FINANSÓW PUBLICZNYCH					
801	80110	Społeczne Gimnazjum w Rogach prowadzone przez Stowarzyszenie „Przyjazna szkoła” w Rogach – dla gimnazjum niepublicznego o uprawnieniach szkoły	650.000		

		publicznej			
801	80110	Spoleczne Gimnazjum w Targowiskach prowadzone przez Towarzystwo Przyjaciół w Targowiskach – dla gimnazjum niepublicznego o uprawnieniach szkoły publicznej	790.000		
801	80110	Michalickie Gimnazjum w Miejscu Piastowym prowadzone przez Zgromadzenie Świętego Michała Archanioła – dla gimnazjum niepublicznego o uprawnieniach szkoły publicznej	460.000		
801	80113	Ośrodek Rehabilitacyjno-Edukacyjno-Wychowawczy – dowóz dzieci niepełnosprawnych w celu kontynuacji obowiązku szkolnego			30.000
926	92605	Dotacja celowa z budżetu - na zadania zlecone w trybie Uchwały Rady Gminy Nr IV/11/10 z dnia 29 grudnia 2010 roku w sprawie określenia warunków i trybu finansowania zadania własnego Gminy Miejsce Piastowe w zakresie tworzenia warunków sprzyjających rozwojowi sportu -dla klubów sportowych działających na obszarze gminy w trybie ustawy o sporcie, które realizować będą cel publiczny – upowszechnianie sportu wśród społeczności lokalnej w zakresie piłki nożnej, szachów, tenisa, lekkoatletyki, siatkówki, szermierki, tenisa ziemnego			218.000
921	92120	Parafia Rzymskokatolicka pw. Nawiedzenia Najświętszej Maryi Panny w Miejscu Piastowym na zadanie „Remont i konserwacja zabytkowych organów piszczałkowych w kościele parafialnym w Miejscu Piastowym”			15.000
		Ogółem	1.900 000		263.000

Zmiany RG Nr VIII z 22.07.15

Dz	Rozdz	§		zwiększenie	zmniejszenie	
DOCHODY				1 262 700	1 200 000	62 700
<i>dochody bieżące</i>				<i>122 700</i>	<i>0</i>	<i>122 700</i>
750	75023	970	zwrot środków (kasa)	14 000		
758	75801	2920	subwencja oświatowa	39 000		
853	85305	2030	Rozbudowa i przebudowa...-żłobek	60 000		
921	92109	2710	zagospodarowanie terenu DL Gł-ka	9 700		
<i>dochody majątkowe</i>				<i>1 140 000</i>	<i>1 200 000</i>	<i>-60 000</i>
853	85305	6290	Rozbudowa i przebudowa...-żłobek		1 200 000	
		6330	Rozbudowa i przebudowa...-żłobek	1 140 000		
				zmniejszenie	zwiększenie	
WYDATKI				345 335	408 035	62 700
<i>wydatki bieżące</i>				<i>81 335</i>	<i>188 035</i>	<i>106 700</i>
600	60016	4300	drogi gminne	70 000		
			F.sołecki Zalesie - zmiana nawierzchni	9 835		
754	75421	3030	akcje ratunkowe		1 500	
		4210	zakup materiałów	1 500		
801	80101	4300	remont korytarza SP Zalesie		10 000	
		4210	ZSP MP(9.000) SP Gł. (6.000)		39 000	
			SP Ł(9.000) SP R(3.000) SP Z (12.000)			
852	85204	4330	rodziny zastępcze		2 700	
853	85305	4210	Rozbudowa i przebud. zakupy - żłobek		75 000	
921	92109	2480	dotacja dla GOK		30 000	
		4210	zagospodarowanie terenu DL Gł-ka		20 000	
		4210	F.sołecki Zalesie -		9 835	
<i>wydatki majątkowe</i>				<i>264 000</i>	<i>220 000</i>	<i>-44 000</i>
600	60014	6300	pomoc finansowa dla Powiatu Krośn.			
			droga Krosno-Rogi -Iwonicz	79000		
			chodnik w Widaczu		120 000	
			chodnik Głowienka		40 000	
			droga Targowiska		60 000	
600	60016	6050	Remont ul. Matusiewicza w Rogach	45000		
750	75023	6050	Monitoring wizyjny UG	15000		
754	75412	6050	Remont budynku OSP Wrocanka	25000		
801	80101	6050	Modernizacja ogrzewania SP Łęczany	25000		
853	85305	6050	Rozbudowa i przebudowa...-żłobek	75 000		
razem				1 608 035	1 608 035	0

**UCHWAŁA NR VIII/.../2015
RADY GMINY MIEJSCE PIASTOWE**

z dnia 22 lipca 2015 r.

o zmianie uchwały w sprawie ustalenia zasad wypłacania diet oraz zwrotu kosztów podróży służbowych dla radnych Rady Gminy Miejsce Piastowe

Na podstawie art. 25 ust. 4, 6 i 8 ustawy z dnia 8 marca 1990 r. o samorządzie gminnym (Dz. U. z 2013 r. poz. 594 z późn. zm.) w związku z § 3 pkt 3 rozporządzenia Rady Ministrów z dnia 26 lipca 2000 r. w sprawie maksymalnej wysokości diet przysługujących radnemu gminy (Dz. U. Nr 61, poz. 710) oraz § 2 i § 5 rozporządzenia Ministra Spraw Wewnętrznych i Administracji z dnia 31 lipca 2000 r. w sprawie sposobu ustalenia należności z tytułu zwrotu kosztów podróży służbowych radnych gminy (Dz. U. Nr 66, poz. 800 z późn. zm.) uchwala się, co następuje:

§ 1. W uchwale Nr VI/28/2011 Rady Gminy Miejsce Piastowe z dnia 23 marca 2011 r. w sprawie ustalenia zasad wypłacania diet oraz zwrotu kosztów podróży służbowych dla radnych Rady Gminy Miejsce Piastowe, zmienionej uchwałą Nr XXX/226/13 Rady Gminy Miejsce Piastowe z dnia 21 stycznia 2013 r. o zmianie uchwały w sprawie ustalenia zasad wypłacania diet oraz zwrotu kosztów podróży służbowych dla radnych Rady Gminy Miejsce Piastowe, § 1 otrzymuje brzmienie:

"§ 1. Ustala się zasady wypłacania diet za udział w posiedzeniach Rady Gminy Miejsce Piastowe i jej komisjach, jako zryczałtowanych diet miesięcznych określonych procentowo w stosunku do stawek minimalnego wynagrodzenia za pracę ustalonego na podstawie odrębnych przepisów, według następujących kryteriów:

- 1) przewodniczący Rady Gminy – 75 %;
- 2) wiceprzewodniczący Rady Gminy – 55 %;
- 3) przewodniczący komisji Rady Gminy – 45 %;
- 4) pozostali radni – 35 %."

§ 2. Wykonanie uchwały powierza się Wójtowi Gminy Miejsce Piastowe.

§ 3. Uchwała wchodzi w życie z dniem 1 sierpnia 2015 r.

*Pod względem
formalno-prawnym:
nie budzi zastrzeżeń*

RADCA PRAWNY
Marcin - Mieter
Agnieszka Mercik-Mieter
Rz - K - 317

Uzasadnienie

do uchwały o zmianie uchwały w sprawie ustalenia zasad wypłacania diet oraz zwrotu kosztów podróży służbowych dla radnych Rady Gminy Miejsce Piastowe

Prawo radnego do diet i zwrotu kosztów podróży służbowych ma charakter ustawowy, a rada gminy określa jedynie zasady realizacji tegoż prawa. U podstaw przyznania radnym prawa do diet i zwrotu kosztów podróży służbowych leży przede wszystkim fakt, iż uczestnicząc w pracach organów samorządu, ponoszą oni określone koszty tejże działalności. Do kosztów tych należy zaliczyć w szczególności utratę wynagrodzenia za pracę, jak i innych zarobków, które mógłby uzyskać w czasie, który poświęca na działalność na rzecz samorządu. Z tego to właśnie tytułu ustawodawca przewidział i zagwarantował radnym rekompensatę utraconych zarobków w formie diet oraz zwrotu kosztów podróży służbowych.

Mając na uwadze pojawiające się wnioski o potrzebie obniżenia wysokości ustalonych dotychczas diet oraz coroczny wzrost minimalnego wynagrodzenia za pracę, przedkładam projekt uchwały w tym zakresie, której postanowienia przyczynią się do wygenerowania oszczędności w budżecie gminy.

WOJT
mgr Marek Klara

**UCHWAŁA NR VIII/.../2015
RADY GMINY MIEJSCE PIASTOWE**

z dnia 22 lipca 2015 r.

**zmieniająca uchwałę w sprawie podziału Gminy Miejsce Piastowe na stałe obwody głosowania,
ustalenia ich numerów i granic oraz siedzib obwodowych komisji wyborczych**

Na podstawie art. 18 ust. 2 pkt 15 ustawy z dnia 8 marca 1990 r. o samorządzie gminnym (Dz. U. z 2013 r. poz. 594 z późn. zm.), art. 12 § 2, § 11, § 12, § 13 i art. 13a ustawy z dnia 5 stycznia 2011 r. Kodeks wyborczy (Dz. U. Nr 21, poz. 112 z późn. zm.) uchwała się, co następuje:

§ 1. W uchwale Nr XXIX/210/12 Rady Gminy Miejsce Piastowe z dnia 27 grudnia 2012 r. w sprawie podziału Gminy Miejsce Piastowe na stałe obwody głosowania, ustalenia ich numerów i granic oraz siedzib obwodowych komisji wyborczych (Dz. Urz. Woj. Podkarpackiego z 2013 r. poz. 136) zmienionej uchwałą Nr XLIII/328/14 Rady Gminy Miejsce Piastowe z dnia 5 marca 2014 r. w sprawie zmiany uchwały w sprawie podziału Gminy Miejsce Piastowe na stałe obwody głosowania, ustalenia ich numerów i granic oraz siedzib obwodowych komisji wyborczych (Dz. Urz. Woj. Podkarpackiego z 2014 r. poz. 1129), załącznik nr 1 otrzymuje brzmienie, jak załącznik do niniejszej uchwały i Zarządzenia Nr 75/2015 Wójta Gminy Miejsce Piastowe z dnia 19 maja 2015 w sprawie zmiany siedziby Obwodowej Komisji Wyborczej nr 1 w Głowience (Dz. Urz. Woj. Podkarpackiego z 2015 r. poz. 1642)

§ 2. Wykonanie uchwały powierza się Wójtowi Gminy Miejsce Piastowe.

§ 3. 1. Uchwała wchodzi w życie z dniem podjęcia i podlega ogłoszeniu w Dzienniku Urzędowym Województwa Podkarpackiego.

2. Uchwałę podaje się do publicznej wiadomości w sposób zwyczajowo przyjęty.

3. Od uchwały wyborcom, w liczbie co najmniej 15, przysługuje prawo wniesienia skargi do Komisarza Wyborczego w Krośnie w terminie 5 dni od daty jej podania do publicznej wiadomości.

Teodora Marowa
bea gęstka
RADCA PRAWNY
Jan Kumor
RZIK/108

Załącznik do Uchwały Nr VIII/.../2015
Rady Gminy Miejsce Piastowe
z dnia 22 lipca 2015 r.

Numer obwodu głosowania	Granice obwodu głosowania	Siedziba obwodowej komisji wyborczej
1	Sołectwo Głowienka	Stary Dom Ludowy w Głowience (filia GOK)
2	Sołectwo Łęczany	Szkoła Podstawowa im. Tadeusza Kościuszki w Łęczanach
3	Sołectwo Miejsce Piastowe	Zespół Szkół Publicznych w Miejscu Piastowym
4	Sołectwo Nizna Łąka	Dom Ludowy w Niznej Łące
5	Sołectwo Rogi	Dom Ludowy w Rogach
6	Sołectwo Targowiska	Szkoła Podstawowa im. Św. Jana Kantego w Targowiskach
7	Sołectwo Widacz	Dom Ludowy w Widaczu
8	Sołectwo Wrocanka	Dom Ludowy we Wrocance
9	Sołectwo Zalesie	Dom Ludowy w Zalesiu

Uzasadnienie

do uchwały zmieniającej uchwałę w sprawie podziału Gminy Miejsce Piastowe na stałe obwody głosowania, ustalenia ich numerów i granic oraz siedzib obwodowych komisji wyborczych

Przedkładany projekt uchwały nie narusza podziału Gminy Miejsce Piastowe na stałe obwody głosowania ustalonego uchwałą Nr XXIX/210/12 Rady Gminy Miejsce Piastowe z dnia 27 grudnia 2012 r. w sprawie podziału Gminy Miejsce Piastowe na stałe obwody głosowania, ustalenia ich numerów i granic oraz siedzib obwodowych komisji wyborczych, zmienioną uchwałą Nr XLIII/328/14 Rady Gminy Miejsce Piastowe z dnia 5 marca 2014 r. w sprawie zmiany uchwały w sprawie podziału Gminy Miejsce Piastowe na stałe obwody głosowania, ustalenia ich numerów i granic oraz siedzib obwodowych komisji wyborczych i Zarządzenia Nr 75/2015 Wójta Gminy Miejsce Piastowe z dnia 19 maja 2015 w sprawie zmiany siedziby Obwodowej Komisji Wyborczej nr 1 w Głowience.

Zgodnie z art. 13 a ustawy z dnia 5 stycznia 2011 r. Kodeks wyborczy (Dz. U. Nr 21. poz. 113 z późn. zm.), wójt przedkłada radzie gminy wnioski dotyczące zmian siedzib obwodowych komisji wyborczych. Niniejsza uchwała dotyczy zmiany siedziby obwodowej komisji wyborczej dla obwodu głosowania nr 3 w Miejscu Piastowym (Zespół Szkół Publicznych w Miejscu Piastowym). Zmiana spowodowana jest względami organizacyjnymi.

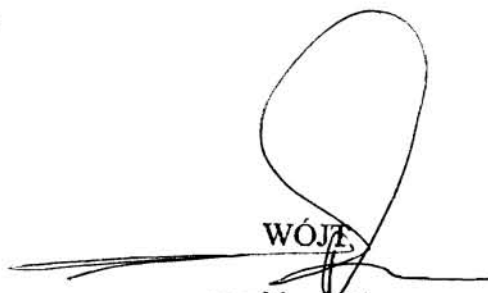
WÓJT
mgr Marek Klara

**UCHWAŁA Nr VIII/.../2015
RADY GMINY MIEJSCE PIASTOWE**

z dnia 22 lipca 2015 r.

**w sprawie powołania zespołu do przedstawienia opinii o zgłoszonych kandydatach
na ławników**

Na podstawie art. 18 ust. 2 pkt 15 ustawy z dnia 8 marca 1990 r. o samorządzie gminnym (Dz. U. z 2013 r. poz. 594 z późn. zm.) oraz art. 163 § 2 ustawy z dnia 27 lipca 2001 r. Prawo o ustroju sądów powszechnych (Dz. U. z 2015 r. poz. 133 z późn. zm.) uchwala się, co następuje:

§ 1. 1. Powołuje się zespół w składzie:

- 1)
- 2)
- 3)
- 4)
- 5)

2. Zadaniem zespołu jest przedstawienie opinii Radzie Gminy Miejsce Piastowe o zgłoszonych kandydatach na ławników do sądów powszechnych na kadencję 2016 – 2019.

§ 2. Wykonanie uchwały powierza się Wójtowi Gminy Miejsce Piastowe.

§ 3. Uchwała wchodzi w życie z dniem podjęcia.

*Pod względem
formalno - prawnym
do braku zastrzeżeń*

RADCA PRAWNY
Mercik-Meier
Agnieszka Mercik-Meier
Rz - K - 317

Uzasadnienie

do uchwały w sprawie powołania zespołu dla przedstawienia opinii o zgłoszonych kandydatach na ławników

Ławników do sądów okręgowych oraz do sądów rejonowych wybierają w głosowaniu tajnym, rady gmin, których obszar jest ujęty właściwością tych sądów.

Zgodnie z art. 162 § 9 ustawy z dnia 27 lipca 2001 r. Prawo o ustroju sądów powszechnych (Dz. U. z 2015 r. poz. 133 z późn. zm.) przed przystąpieniem do wyborów rada gminy powołuje zespół, który przedstawia na sesji rady gminy swoją opinię o zgłoszonych kandydatach, a w szczególności w zakresie spełnienia przez nich wymogów określonych w ustawie.

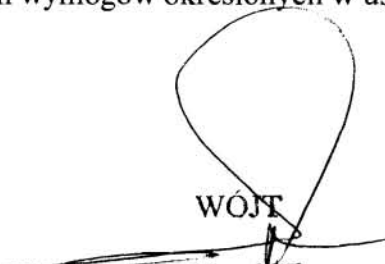
WOJT

mgr Marek Klara

UCHWAŁA Nr VIII/.../2015
RADY GMINY MIEJSCE PIASTOWE

z dnia 22 lipca 2015 r.

w sprawie zasięgnięcia od komendanta wojewódzkiego Policji informacji o kandydatach na ławników

Na podstawie art. 18 ust. 2 pkt 15 ustawy z dnia 8 marca 1990 r. o samorządzie gminnym (Dz. U. z 2013 r. poz. 594 z późn. zm.) oraz art. 162 § 9 ustawy z dnia 27 lipca 2001 r. Prawo o ustroju sądów powszechnych (Dz. U. z 2015 r. poz. 133 z późn. zm.) uchwała się, co następuje:

§ 1. Zasięga się od Komendanta Wojewódzkiego Policji w Rzeszowie informacji o niżej wskazanych kandydatach na ławników, zgłoszonych na kadencję 2016 – 2019:

- 1) Maksymilian Józef Knap;
- 2) Bogusława Koziół;
- 3) Stanisław Wojciech Wilk.

§ 2. Wykonanie uchwały powierza się Wójtowi Gminy Miejsce Piastowe.

§ 3. Uchwała wchodzi w życie z dniem podjęcia.

*Pod względem
formalno - prawnym
brak zastrzeżeń*

RADCA PRAWNY
Meier - Meier
Agnieszka Mercik-Meier
Rz-K-317

Uzasadnienie

do uchwały w sprawie zasięgnięcia od komendanta wojewódzkiego Policji informacji o kandydatach na ławników

Zgodnie z art. 162 § 9 ustawy z dnia 27 lipca 2001 r. Prawo o ustroju sądów powszechnych (Dz. U. z 2015 r. poz. 133) Rada Gminy zasięga od komendanta wojewódzkiego Policji albo Komendanta Stołecznego Policji informacji o kandydatach na ławników.

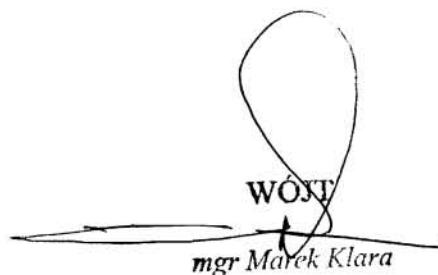

WÓJ

mgr Marek Klara

**UCHWAŁA Nr VIII/.../2015
RADY GMINY MIEJSCE PIASTOWE**

z dnia 22 lipca 2015 r.

**sprawie zgody na nabycie na własność Gminy Miejsce Piastowe części nieruchomości
gruntowej z Zasobu Własności Rolnej Skarbu Państwa.**

Na podstawie art.18 ust. 2 pkt 9 lit. a ustawy z dnia 8 marca 1990 r. o samorządzie gminnym (Dz. U. z 2013 r. poz. 594 z późn. zm.), art. 24 ust. 5c ustawy z dnia 19 października 1991 r. o gospodarowaniu nieruchomościami rolnymi Skarbu Państwa (Dz. U. z 2012 r. poz. 1187 z późn. zm.), art. 24 ust. 1 i art. 25 ust. 1 i 2 ustawy z dnia 21 sierpnia 1997 r. o gospodarce nieruchomościami (Dz. U. z 2015 r. poz. 782) oraz § 2 ust. 1 i § 4 ust. 3 pkt 4 uchwały Nr XXXIII/268/13 Rady Gminy Miejsce Piastowe z dnia 19 czerwca 2013 r. w sprawie zasad nabywania, zbywania i obciążania nieruchomości stanowiących własność Gminy Miejsce Piastowe oraz ich wydzierżawiania lub wynajmowania na czas oznaczony dłuższy niż trzy lata lub na czas nieoznaczony (Dz. Urz. Woj. Podkarpackiego z 2013 r. poz. 2635) uchwała się, co następuje:

§ 1. Wyraża się zgodę na nabycie przez Gminę Miejsce Piastowe, w drodze umowy nieodpłatnego przekazania, od Agencji Nieruchomości Rolnych, części nieruchomości gruntowej, oznaczonej działką nr 730/2 o pow. 0,03 ha, położonej w miejscowości Łężany, objętej księgą wieczystą nr KS1K/00083503/4, wchodzącej w skład Zasobu Własności Rolnej Skarbu Państwa.

§ 2. Nabycie części nieruchomości, o której mowa w § 1 następuje w celu realizacji zadań własnych gminy określonych w art. 7 ust. 1 pkt 2 ustawy z dnia 8 marca 1990 r. o samorządzie gminnym (Dz. U. z 2013 r. poz. 594 z późn. zm.).

§ 3. Wykonanie uchwały powierza się Wójtowi Gminy Miejsce Piastowe.

§ 4. Uchwała wchodzi w życie z dniem podjęcia.

*Pod względem
formalno-prawnym
nie budzi zastrzeżeń*

RADCA PRAWNY
Milena-Meier
Agnieszka Mercik-Meier
Rz-K-317

Uzasadnienie

do uchwały sprawie zgody na nabycie na własność Gminy Miejsce Piastowe części nieruchomości gruntowej z Zasobu Własności Rolnej Skarbu Państwa

Podjęcie uchwały w sprawie zgody na nabycie przez Gminę Miejsce Piastowe, części nieruchomości gruntowej, oznaczonej działką nr 730/2 o pow. 0,03 ha, położonej w miejscowości Łężany, objętej księgą wieczystą nr KS1K/00083503/4, wchodzącej w skład Zasobu Własności Rolnej Skarbu Państwa jest niezbędne, w celu wystąpienia z wnioskiem do Agencji Nieruchomości Rolnych, o nieodpłatne przekazanie gruntu zajętego pod istniejącą drogą, na podstawie art. 24 ust. 5c ustawy z dnia 19 października 1991 r. o gospodarowaniu nieruchomościami rolnymi Skarbu Państwa (Dz. U. z 2012 r. poz. 1187 z późn.zm.).

Mając powyższe na uwadze podjęcie uchwały jest zasadne.

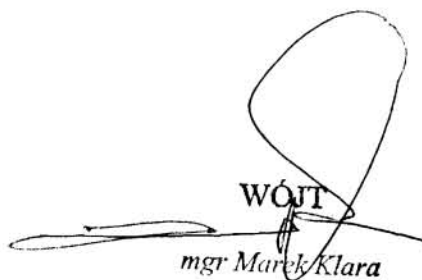
WÓJT
mgr Marek Klara

ŁEZANY - nabycie

Wydruk w skali 1:1000

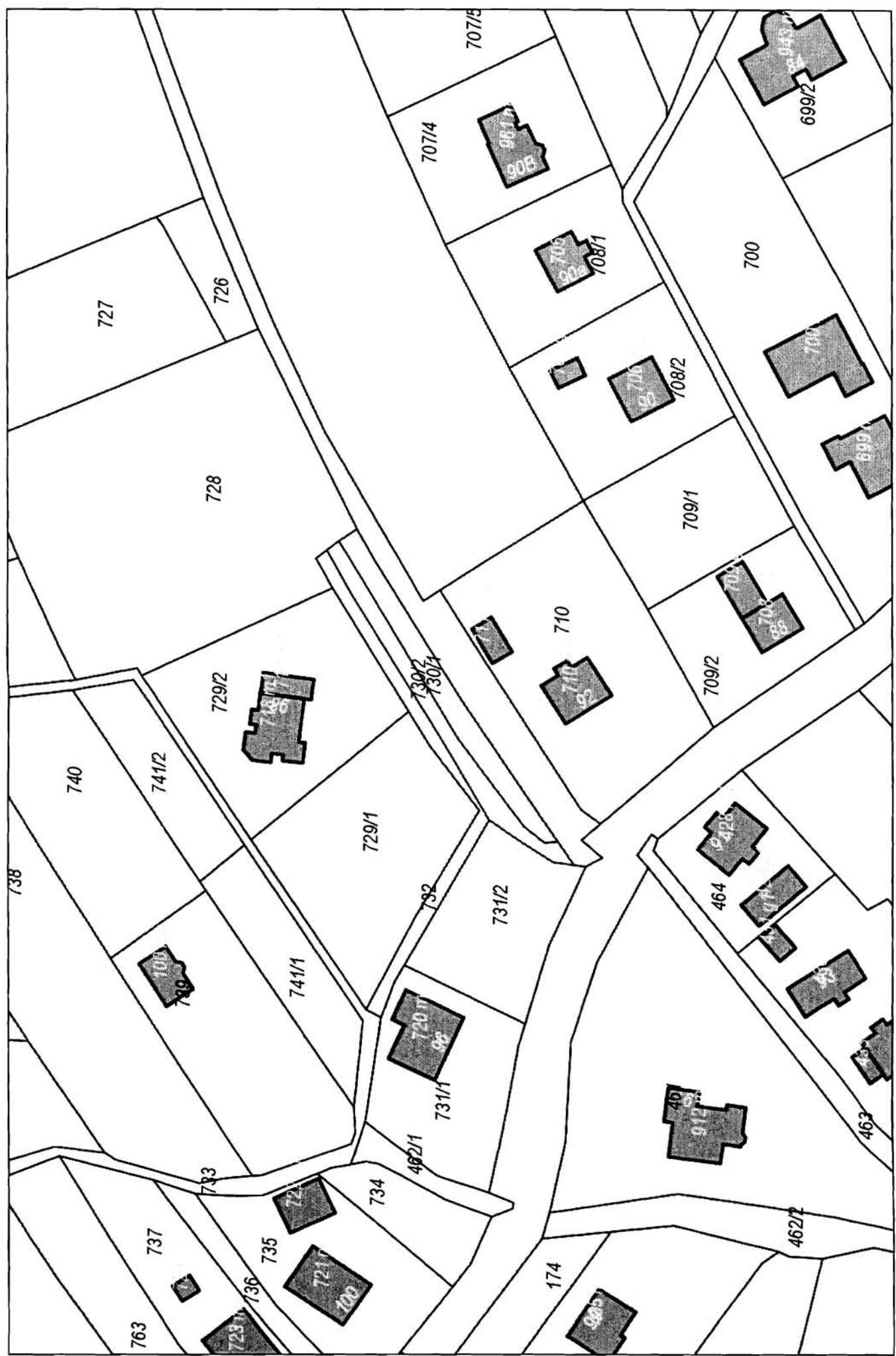

**UCHWAŁA Nr VIII/.../2015
RADY GMINY MIEJSCE PIASTOWE**

z dnia 22 lipca 2015 r.

**sprawie zgody na nabycie na własność Gminy Miejsce Piastowe części nieruchomości
gruntowej z Zasobu Własności Rolnej Skarbu Państwa**

Na podstawie art.18 ust. 2 pkt 9 lit. a ustawy z dnia 8 marca 1990 r. o samorządzie gminnym (Dz. U. z 2013 r. poz. 594 z późn. zm.), art. 24 ust. 5c ustawy z dnia 19 października 1991 r. o gospodarowaniu nieruchomościami rolnymi Skarbu Państwa (Dz. U. z 2012 r. poz. 1187 z późn. zm.), art. 24 ust. 1 i art. 25 ust. 1 i 2 ustawy z dnia 21 sierpnia 1997 r. o gospodarce nieruchomościami (Dz. U. z 2015 r. poz. 782) oraz § 2 ust. 1 i § 4 ust. 3 pkt 4 uchwały Nr XXXIII/268/13 Rady Gminy Miejsce Piastowe z dnia 19 czerwca 2013 r. w sprawie zasad nabywania, zbywania i obciążania nieruchomości stanowiących własność Gminy Miejsce Piastowe oraz ich wydzierżawiania lub wynajmowania na czas oznaczony dłuższy niż trzy lata lub na czas nieoznaczony (Dz. Urz. Woj. Podkarpackiego z 2013 r. poz. 2635) uchwała się, co następuje:

§ 1. Wyraża się zgodę na nabycie przez Gminę Miejsce Piastowe, w drodze umowy nieodpłatnego przekazania, od Agencji Nieruchomości Rolnych, części nieruchomości gruntowej, oznaczonej działką nr 879/12 o pow. 0,0417 ha, położonej w miejscowości Wrocanka, objętej księgą wieczystą nr KS1K/00007591/1, wchodzącej w skład Zasobu Własności Rolnej Skarbu Państwa.

§ 2. Nabycie części nieruchomości, o której mowa w § 1 następuje w celu realizacji zadań własnych gminy określonych w art. 7 ust. 1 pkt 2 ustawy z dnia 8 marca 1990 r. o samorządzie gminnym (Dz. U. z 2013 r. poz. 594 z późn. zm.).

§ 3. Wykonanie uchwały powierza się Wójtowi Gminy Miejsce Piastowe.

§ 4. Uchwała wchodzi w życie z dniem podjęcia.

*Pod względem
formalno-prawnym
nie ma zastrzeżeń*

RADCA PRAWNY
Mevak - Meier
Agnieszka Mercik-Meier
Rz-K-317

Uzasadnienie

do uchwały sprawie zgody na nabycie na własność Gminy Miejsce Piastowe, części nieruchomości gruntowej z Zasobu Własności Rolnej Skarbu Państwa

Podjęcie uchwały w sprawie zgody na nabycie przez Gminę Miejsce Piastowe, części nieruchomości gruntowej, oznaczonej działką nr 879/12 o pow. 0,0417 ha, położonej w miejscowości Wrocanka, objętej księgą wieczystą nr KS1K/00007591/1, wchodzącej w skład Zasobu Własności Rolnej Skarbu Państwa jest niezbędne, w celu wystąpienia z wnioskiem do Agencji Nieruchomości Rolnych, o nieodpłatne przekazanie gruntu zajętego pod istniejącą drogą, na podstawie art. 24 ust. 5c ustawy z dnia 19 października 1991 r. o gospodarowaniu nieruchomościami rolnymi Skarbu Państwa (Dz. U. z 2012 r. poz. 1187 z późn. zm.).

Mając powyższe na uwadze podjęcie uchwały jest zasadne.

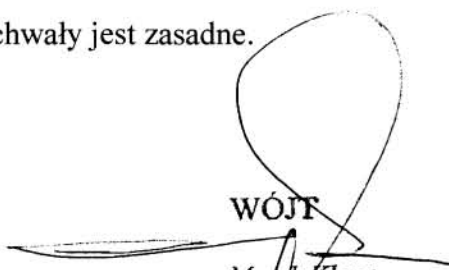
WÓJT
mgr Marek Klara

WROCANKA - NABYCIE

SKALA 1:1000

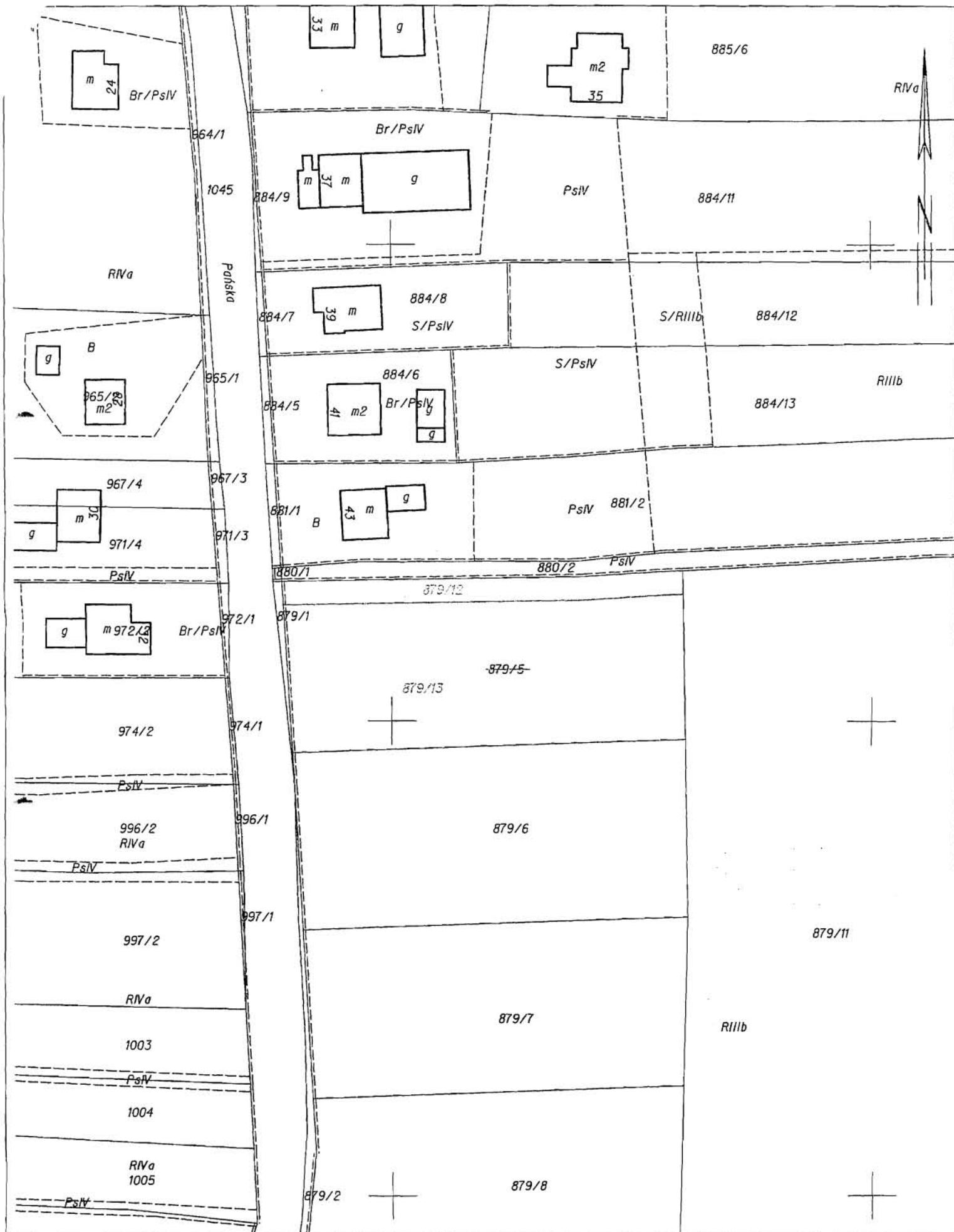

**UCHWAŁA Nr VIII/.../2015
RADY GMINY MIEJSCE PIASTOWE**

z dnia 22 lipca 2015 r.

**w sprawie zgody na obciążenie służebnością przesyłu nieruchomości stanowiącej własność
Gminy Miejsce Piastowe**

Na podstawie 18 ust. 2 pkt 9 lit. a ustawy z dnia 8 marca 1990 r. o samorządzie gminnym (Dz. U. z 2013 r. poz. 594 z późn. zm.), art. 13 ust. 1, art. 24 ust. 1, art. 25 ust. 1 i 2 ustawy z dnia 21 sierpnia 1997 r. o gospodarce nieruchomościami (Dz. U. z 2015 r. poz. 782), art. 305¹ - art. 305⁴ ustawy z dnia 23 kwietnia 1964 r. Kodeks cywilny (Dz. U. z 2014 r. poz. 121 z późn. zm.) oraz § 8 uchwały Nr XXXIII/268/13 Rady Gminy Miejsce Piastowe z dnia 19 czerwca 2013 r. w sprawie zasad nabywania, zbywania i obciążania nieruchomości stanowiących własność Gminy Miejsce Piastowe oraz ich wydzierżawiania lub wynajmowania na czas oznaczony dłuższy niż trzy lata lub na czas nieoznaczony (Dz. Urz. Woj. Podkarpackiego z 2013 r. poz. 2635), uchwała się, co następuje:

§ 1. 1. Wyraża się zgodę na obciążenie nieruchomości gruntowych, położonych w miejscowości Rogi, stanowiących własność Gminy Miejsce Piastowe, oznaczonych: działkami nr: 1512, 2916, 3021, 3040, 2331/2, 2353/2, 2418/3 objętymi księgą wieczystą nr KS1K/00089405/9, oraz działką nr 2322 objętą księgą wieczystą nr KS1K/00066243/8, służebnością przesyłu na rzecz PGE Dystrybucja S.A Oddział Rzeszów, 35-065 Rzeszów, ul. 8-go Marca 8, w związku z planowaną na działkach budową napowietrznej linii elektroenergetycznej 110 kV relacji Nowy Żmigród – Iwonicz.

2. Służebność przesyłu na nieruchomościach, o których mowa w ust. 1 polegać będzie na korzystaniu z niej w celu wybudowania urządzeń, ich eksploatacji, remontu, naprawy, dojazdu.

3. Zakres służebności, o której mowa w ust. 1 określają załączniki graficzne nr 1–8 do niniejszej uchwały

§ 2. Wykonanie uchwały powierza się Wójtowi Gminy Miejsce Piastowe.

§ 3. Uchwała wchodzi w życie z dniem podjęcia.

*Pod względem
formalno-prawnym
nie budzi zastrzeżeń*

RADCA PRAWNY
Agnieszka Mercik-Meier
Agnieszka Mercik-Meier
Rz-K-317

Uzasadnienie

do uchwały w sprawie zgody na obciążenie służebnością przesyłu nieruchomości stanowiącej własność Gminy Miejsce Piastowe

Podjęcie uchwały w sprawie zgody na obciążenie służebnością przesyłu, nieruchomości położonych w Rogach, stanowiących własność Gminy Miejsce Piastowe, oznaczonych działkami nr: 1512, 2916, 3021, 3040, 2331/2, 2353/2, 2418/3 objętymi księgą wieczystą nr KS1K/00089405/9, oraz działką nr 2322 objętą księgą wieczystą nr KS1K/00066243/8, następuje w związku z planowaną przez PGE Dystrybucja S.A Oddział Rzeszów, 35-065 Rzeszów ul. 8-go Marca, na w/w działkach budową napowietrznej linii elektroenergetycznej 110 kV relacji Nowy Żmigród – Iwonicz.

EMCA Volt sp. z o.o. Maciej Jaroń - Pełnomocnik PGE Dystrybucja S.A Oddział Rzeszów, wnioskiem z dnia 25.05.2015 r. znak: L.dz.115/EV/Kat/2015EMCA, wystąpił do Wójta Gminy Miejsce Piastowe o wyrażenie zgody na ustanowienie służebności przesyłu na rzecz Inwestora, na nieruchomościach leżących na trasie linii, będących własnością Gminy Miejsce Piastowe.

Rada Gminy ma prawo nie wyrazić zgody na ustanowienie służebności przesyłu, ale w takim przypadku wnioskodawca może żądać jej ustanowienia w drodze postępowania sądowego (art. 305² Kc).

WÓJT

mgr Marek Klara

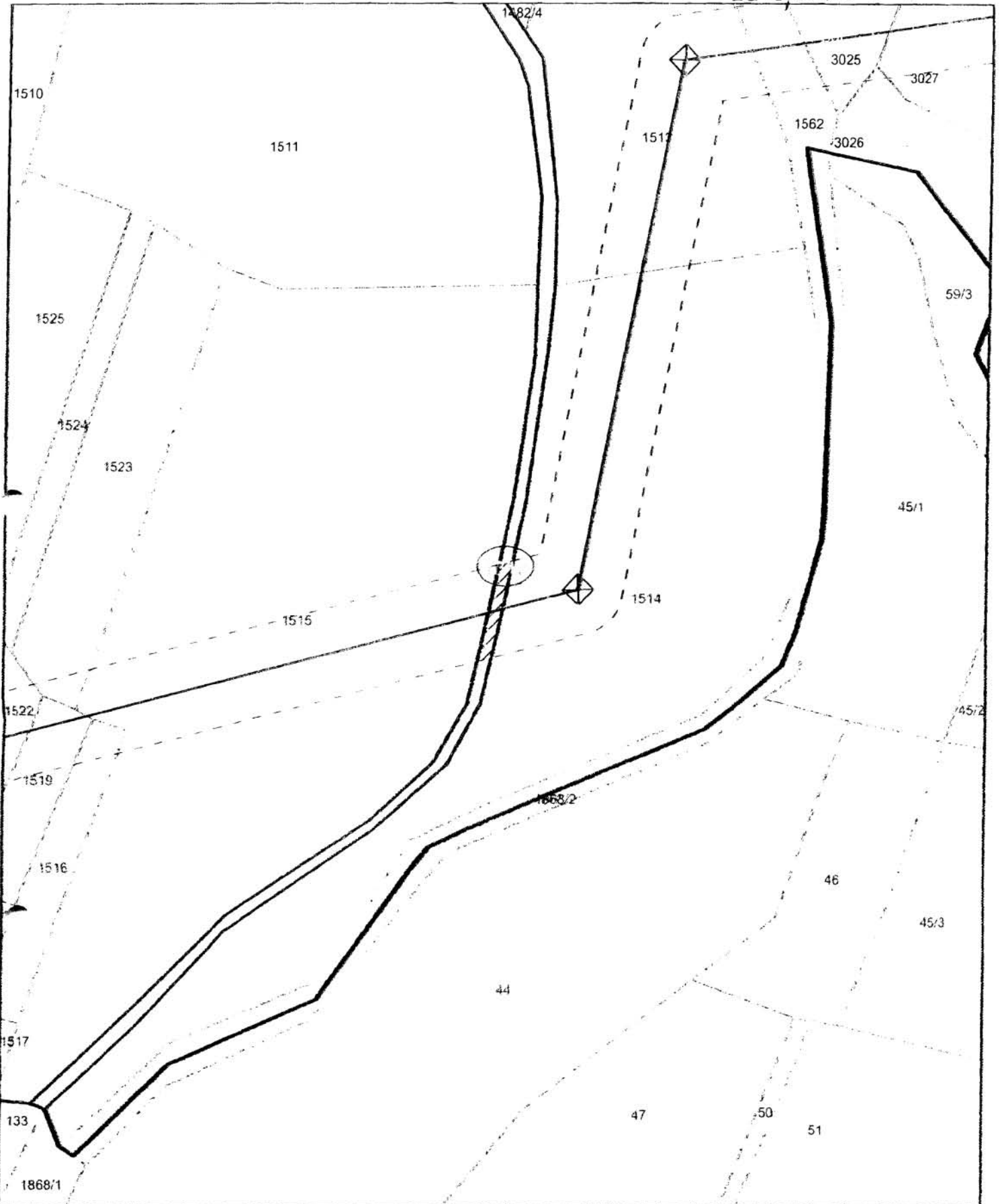

	Projektowany odcinek linii z zakreskowaną powierzchnią pasa technologicznego o szerokości 18m		Stanowisko stupa mocnego		Plan trasy linii 110 kV Nowy Żmigród - Iwonicz
	Stanowisko stupa przebiegowego				
Skala 1 : 1 000	Nr umowy:		Długość osi linii na przedmiotowej działce [m]:	3	Podpis właściciela
Data opracowania mapy 2015-05-06	Gmina:	Miejsce Piastowe	Powierzchnia służebności na przedmiotowej działce [m ²]	56	Podpis przedstawiciela inwestora:
	Obręb:	Rogi			
	Nr działki:	1512			



			Plan trasy linii 110 kV Nowy Żmigród - Iwonicz	
	Projektowany odcinek linii z zakreskowaną powierzchnią pasa technologicznego o szerokości 18m		Stanowisko słupa mocnego Stanowisko słupa przelotowego	
Skala 1 : 1 000	Nr umowy:	Gmina: Miejsce Piastowe	Długość osi linii na przedmiotowej działce [m]:	4
Data opracowania mapy 2015-05-06	Obręb: Rogi	Nr działki: 2916	Powierzchnia służebności na przedmiotowej działce [m2]	78
			Podpis właściciela	
			Podpis przedstawiciela Inwestora	

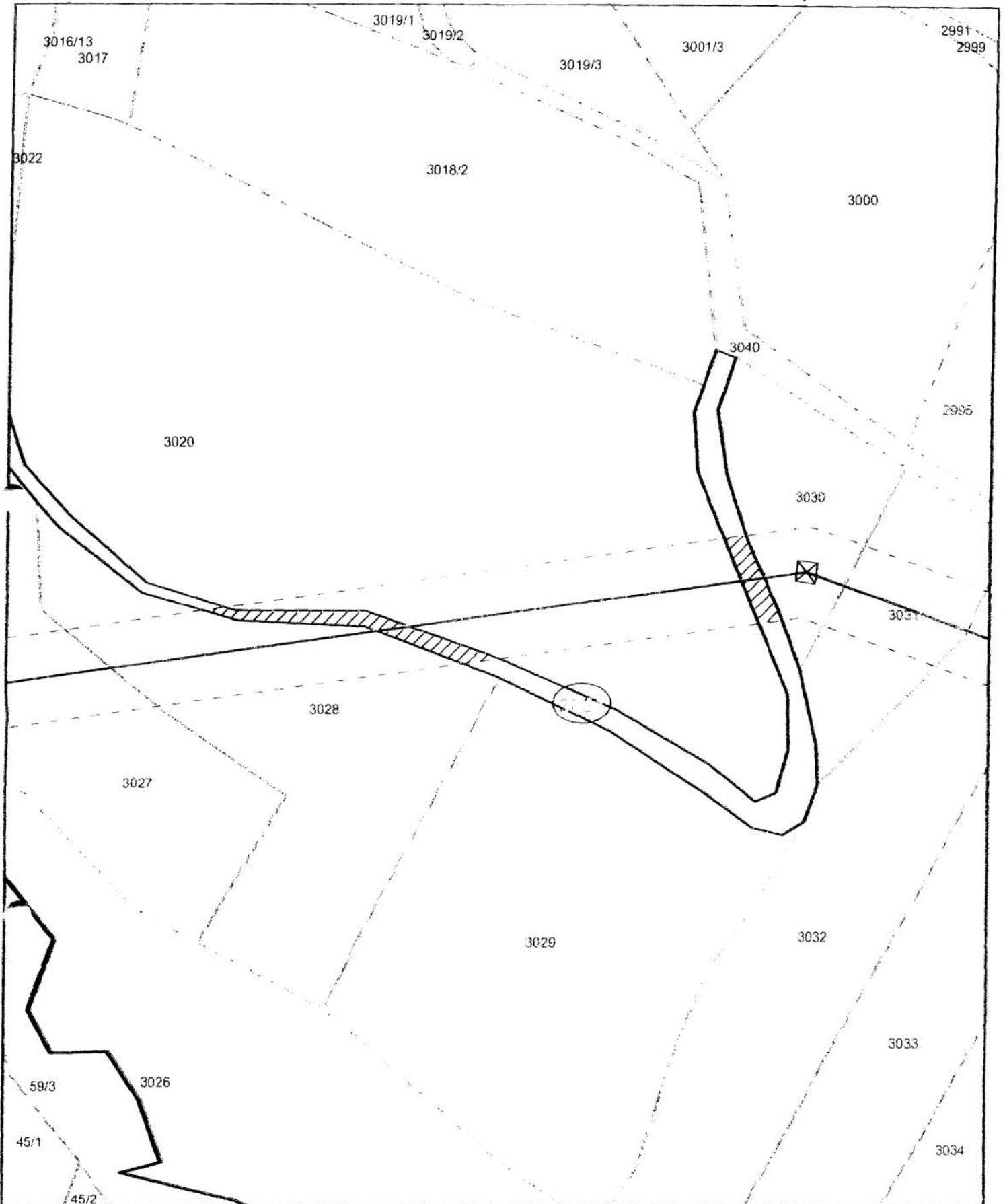

					Plan trasy linii 110 kV Nowy Żmigród - Iwonicz	
	Nr umowy:		Długość osi linii na przedmiotowej działce [m]:	11	Podpis właściciela	
Skala 1 : 1 000	Gmina:	Miejsce Piastowe	Powierzchnia służebności na przedmiotowej działce [m ²]	245	Podpis przedstawiciela Inwestora	
Data opracowania mapy 2015-05-06	Obręb:	Rogi	Nr działki:	3021		

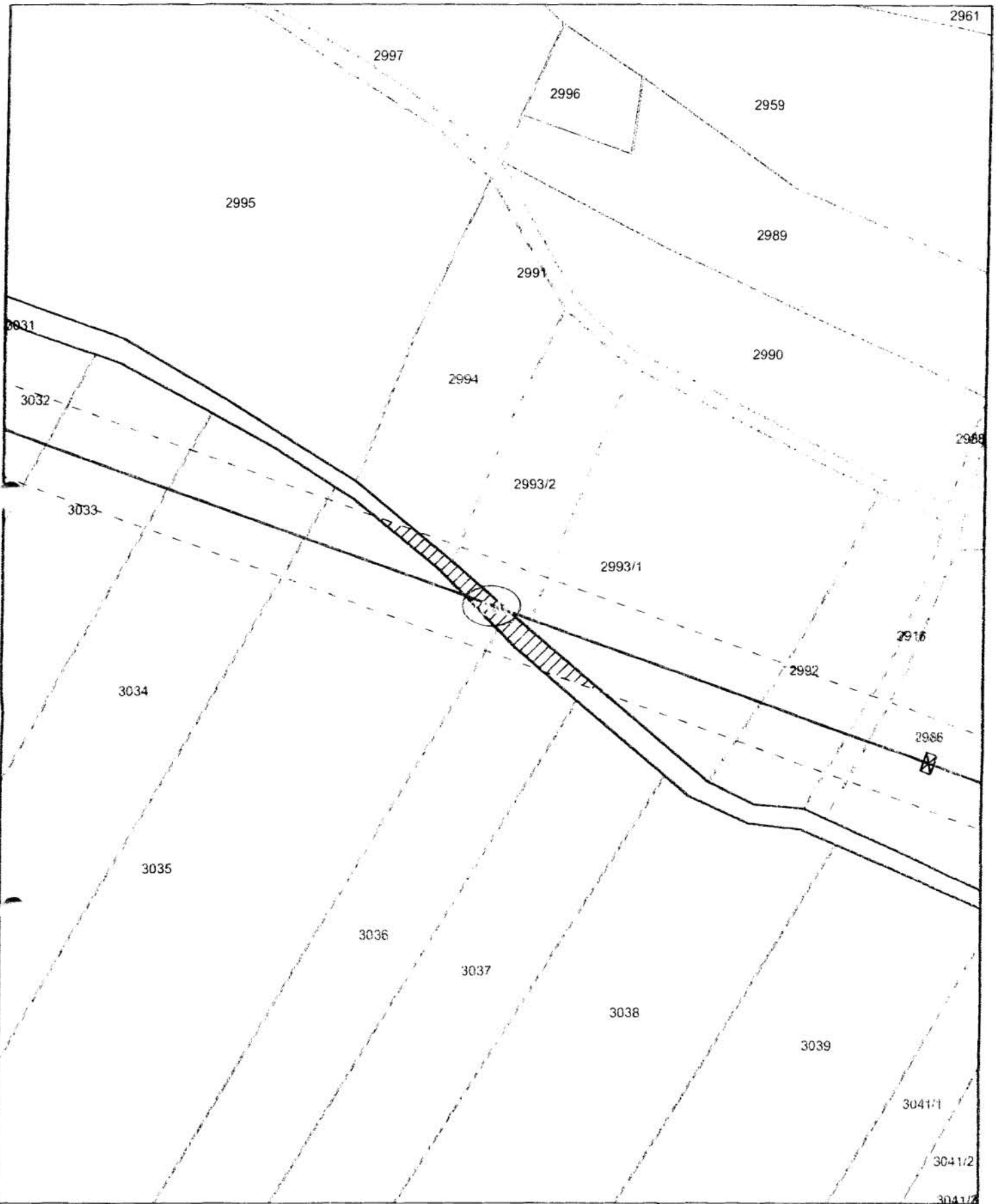



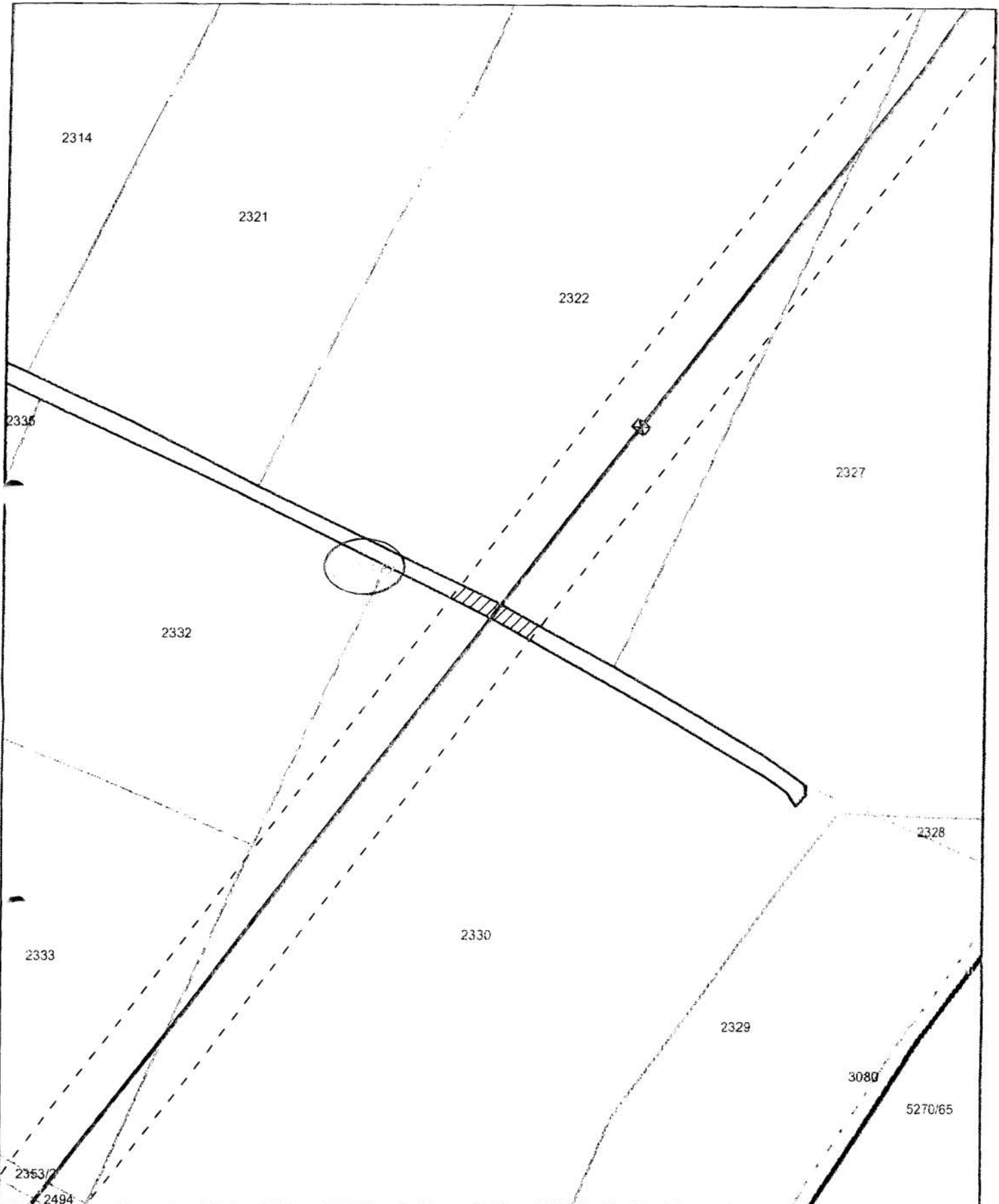

	Projektowany odcinek linii z zakreskowaną powierzchnią pasa technologicznego o szerokości 18m		Stanowisko słupa mocnego		Plan trasy linii 110 kV Nowy Żmigród - Iwonicz
	Stanowisko słupa przetokowego				
Skala: 1 : 1 000	Nr umowy:		Długość osi linii na przedmiotowej działce [m]	10	Podpis właściciela
Data opracowania mapy: 2015-05-06	Gmina:	Miejsce Piastowe	Powierzchnia służebności na przedmiotowej działce [m ²]	187	Podpis przedstawiciela Inwestora
	Obręb:	Rogi			
	Nr działki:	3040			

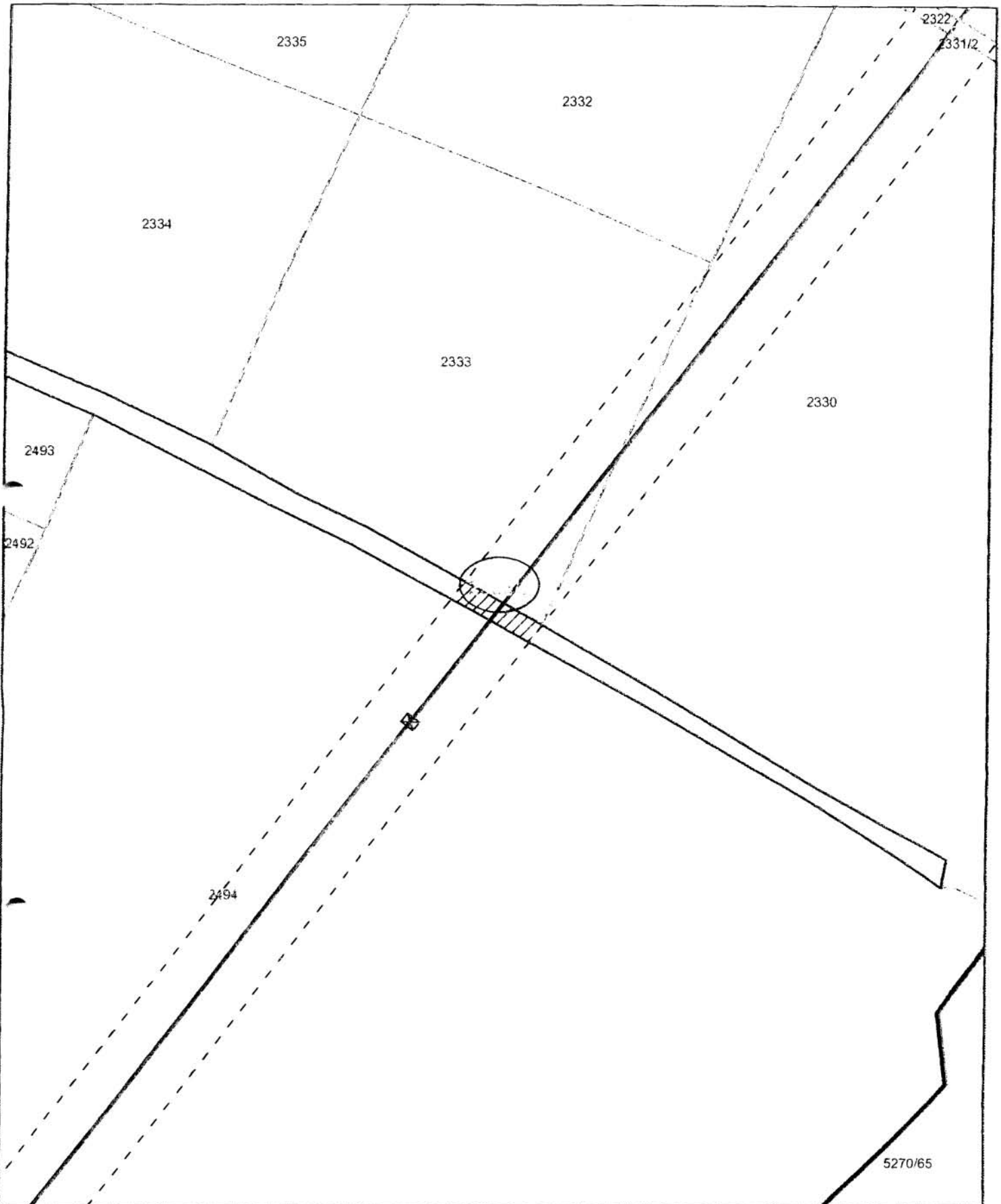

	Projektowany odcinek linii z zakreskowaną powierzchnią pasa technologicznego o szerokości 18m Stanowisko słupa mocnego Stanowisko słupa przelotowego		Plan trasy linii 110 kV Nowy Żmigród - Iwonicz		
	Nr umowy:		Długość osi linii na przedmiotowej działce [m]:	3	Podpis właściciela
Skala 1 : 1 000	Gmina:	Miejsce Piastowe	Powierzchnia służebności na przedmiotowej działce [m ²]	62	Podpis przedstawiciela Inwestora
Data opracowania mapy 2015-05-06	Obręb:	Rogi	Nr działki:	2331/2	



	 Projektowany odcinek linii z zakreskowaną powierzchnią pasa technologicznego o szerokości 18m		 Stanowisko słupa mocnego		Plan trasy linii 110 kV Nowy Żmigród - Iwonicz
	 Stanowisko słupa przelotowego		Podpis właściciela		
Skala: 1 : 1 000	Nr umowy:	Gmina: Miejsce Piastowe	Długość osi linii na przedmiotowej działce [m]:	4	Podpis przedstawiciela inwestora
Data opracowania mapy: 2015-05-06	Obręb: Rogi	Nr działki: 2353/2	Powierzchnia służebności na przedmiotowej działce [m ²]	80	

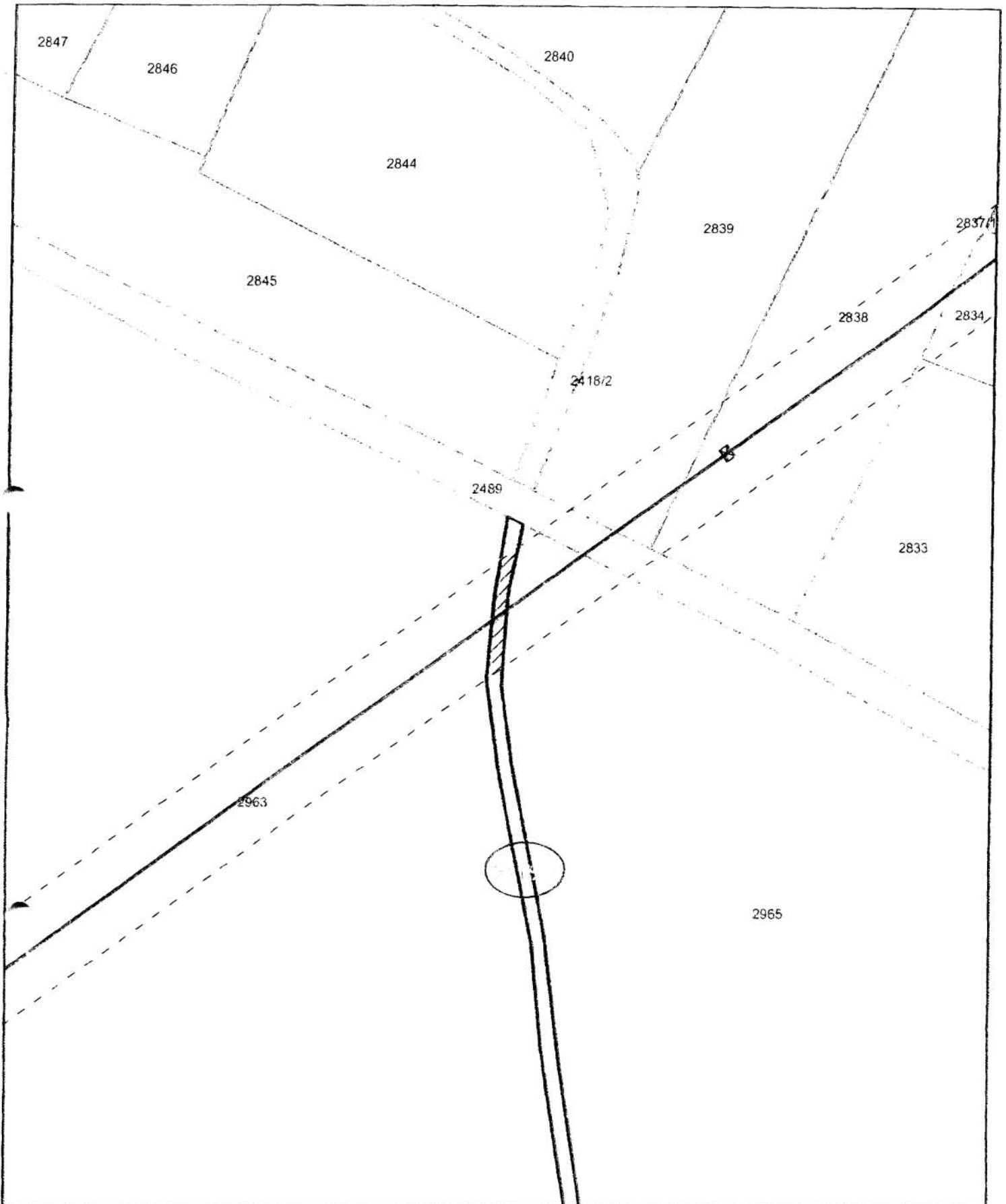

					<p align="center">Plan trasy linii 110 kV Nowy Żmigród - Iwonicz</p>
Skala 1 : 1 000	Nr umowy:		Długość osi linii na przedmiotowej działce [m]:	4	Podpis właściciela
Date opracowania mapy 2015-05-06	Gmina:	Miejsce Piastowe	Powierzchnia służebności na przedmiotowej działce [m ²]	71	Podpis przedstawiciela Inwestora
	Obręb:	Rogi			
	Nr działki:	2418/3			

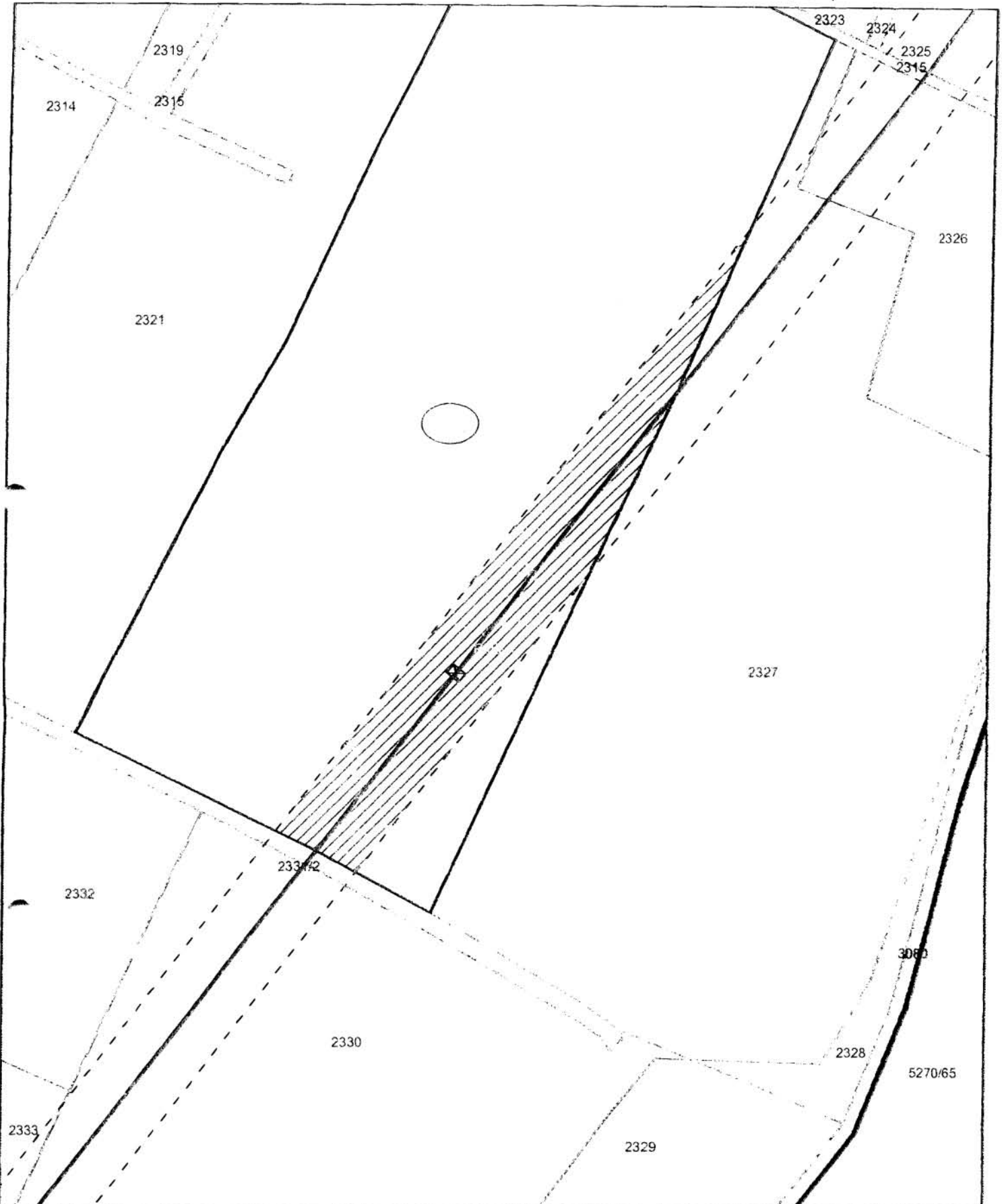

	Projektowany odcinek linii z zakreskowaną powierzchnią pasa technologicznego o szerokości 18m		Stanowisko słupa mocnego		Plan trasy linii 110 kV Nowy Żmigród - Iwonicz
	Stanowisko słupa przetwowego				
Skala 1 : 1 000	Nr umowy:		Długość osi linii na przedmiotowej działce [m]:	118	Podpis właściciela
Data opracowania mapy 2015-05-06	Gmina:	Miejsce Piastowe	Powierzchnia służebności na przedmiotowej działce [m ²]	2107	Podpis przedstawiciela inwestora
	Obręb:	Rogi			
	Nr działki:	2322			

**UCHWAŁA Nr VIII/.../2015
RADY GMINY MIEJSCE PIASTOWE**

z dnia 22 lipca 2015 r.

**w sprawie zgody na sprzedaż części nieruchomości gruntowej niezabudowanej stanowiącej
własność Gminy Miejsce Piastowe**

Na podstawie art. 18 ust. 2 pkt 9 lit. a ustawy z dnia 8 marca 1990 r. o samorządzie gminnym (Dz. U. z 2013 r. poz. 594 z późn. zm.), art. 13 ust. 1, art. 24 ust. 1, art. 25 ust. 1 i 2 oraz art. 37 ust. 1 ustawy z dnia 21 sierpnia 1997 r. o gospodarce nieruchomościami (Dz. U. z 2015 r. poz. 782) oraz § 5 pkt 1, § 6 ust. 1 uchwały Nr XXXIII/268/13 Rady Gminy Miejsce Piastowe z dnia 19 czerwca 2013 r. w sprawie zasad nabywania, zbywania i obciążania nieruchomości stanowiących własność Gminy Miejsce Piastowe oraz ich wydzierżawiania lub wynajmowania na czas oznaczony dłuższy niż trzy lata lub na czas nieoznaczony (Dz. Urz. Woj. Podkarpackiego z 2013 r. poz. 2635) uchwała się, co następuje:

§ 1. Wyraża się zgodę na sprzedaż, w drodze przetargu, części nieruchomości gruntowej niezabudowanej, położonej w miejscowości Wrocanka, oznaczonej w ewidencji gruntów jako działki nr: 508 o powierzchni 0,18 ha, 528 o powierzchni 0,52 ha, 547 o powierzchni 0,09 ha, 557 o powierzchni 0,22 ha, objętej księgą wieczystą nr KS1K/00066247/6, stanowiącej własność Gminy Miejsce Piastowe.

§ 2. Wykonanie uchwały powierza się Wójtowi Gminy Miejsce Piastowe.

§ 3. Uchwała wchodzi w życie z dniem podjęcia.

*Pod względem
formalno - prawnym
nie ma zastrzeżeń*

RADCA PRAWNY
Mercik - Obierer
Agnieszka Mercik-Meier
Rz-K-317

Uzasadnienie

do uchwały w sprawie zgody na sprzedaż części nieruchomości gruntowej niezabudowanej, stanowiącej własność Gminy Miejsce Piastowe

Podjęcie uchwały w sprawie zgody na sprzedaż części nieruchomości gruntowej niezabudowanej, położonej w miejscowości Wrocanka, oznaczonej w ewidencji gruntów jako działki nr: 508 o powierzchni 0,18 ha, 528 o powierzchni 0,52 ha, 547 o powierzchni 0,09 ha, 557 o powierzchni 0,22 ha, objętej księgą wieczystą nr KS1K/00066247/6, stanowiącej własność Gminy Miejsce Piastowe, jest niezbędne w związku z § 5 pkt 1, § 6 ust.1 uchwały Nr XXXIII/268/13 Rady Gminy Miejsce Piastowe z dnia 19 czerwca 2013 r. w sprawie zasad nabywania, zbywania i obciążania nieruchomości stanowiących własność Gminy Miejsce Piastowe oraz ich wdzierżawiania lub wynajmowania na czas oznaczony dłuższy niż trzy lata lub na czas nieoznaczony (Dz. Urz. Woj. Podkarpackiego z 2013 r. poz. 2635).

Wniosek o umożliwienie zakupu w/w nieruchomości złożył Pan Artur Guzik zam. Głowienka.

Przedmiotowe działki położone są w terenach nieposiadających planu miejscowego, na obszarze nieobjętym obowiązkiem sporządzenia tego planu, dla którego nie była wydana decyzja o warunkach zabudowy i zagospodarowania terenu – stanowią użytki rolne.

WOJT
mgr Marek Klara

WROCANKA - SPRZEDAŻ

Wydruk w skali 1:2000

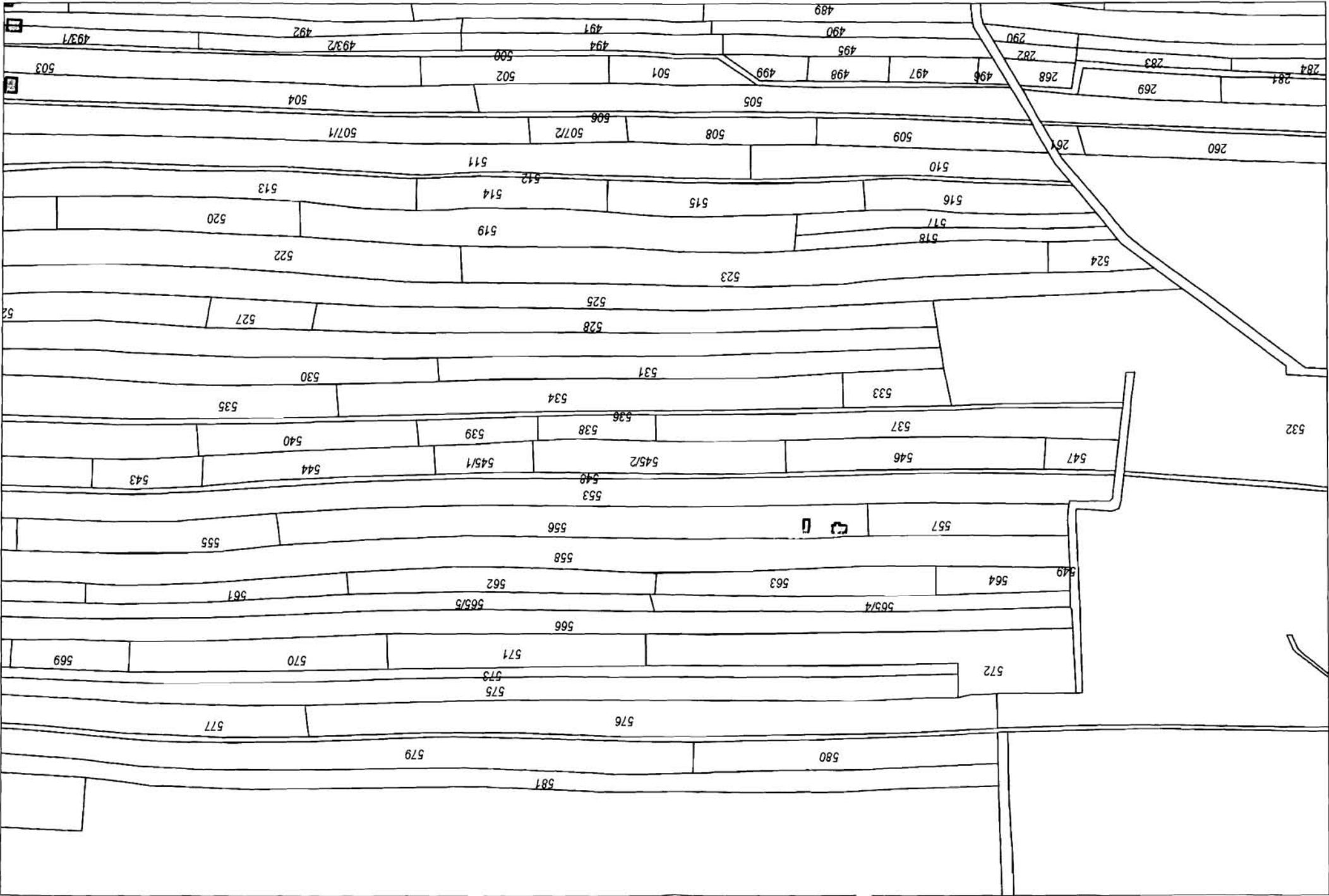

WebWID

Strong I/1

**UCHWAŁA Nr VIII/.../2015
RADY GMINY MIEJSCE PIASTOWE**

z dnia 22 lipca 2015 r.

**w sprawie zgody na obciążenie służebnością gruntową nieruchomości stanowiącej własność
Gminy Miejsce Piastowe**

Na podstawie 18 ust. 2 pkt 9 lit. a ustawy z dnia 8 marca 1990 r. o samorządzie gminnym (Dz. U. z 2013 r. poz. 594 z późn. zm.), art. 13 ust. 1, art. 24 ust. 1, art. 25 ust. 1 i 2 ustawy z dnia 21 sierpnia 1997 r. o gospodarce nieruchomościami (Dz. U. z 2015 r. poz. 782), oraz § 8 uchwały Nr XXXIII/268/13 Rady Gminy Miejsce Piastowe z dnia 19 czerwca 2013 r. w sprawie zasad nabywania, zbywania i obciążania nieruchomości stanowiących własność Gminy Miejsce Piastowe oraz ich wydzierżawiania lub wynajmowania na czas oznaczony dłuższy niż trzy lata lub na czas nieoznaczony (Dz. Urz. Woj. Podkarpackiego z 2013 r. poz. 2635) uchwała się, co następuje:

§ 1. 1. Wyraża się zgodę na obciążenie nieruchomości gruntowej niezabudowanej, oznaczonej działką nr 65 o powierzchni 1,04 ha, położonej w Niżnej Łące, objętej księgą wieczystą nr KS1K/00066245/2, stanowiącej własność Gminy Miejsce Piastowe, służebnością gruntową na rzecz każdorazowych właścicieli i posiadaczy działki nr 78/1, położonej w Niżnej Łące, objętej księgą wieczystą nr KS1K/00119001/7.

2. Służebność o której mowa w ust. 1 polegać będzie na prawie do korzystania z części nieruchomości w zakresie przejazdu i przechodu szlakiem o szerokości 6 m biegnącym od drogi oznaczonej działką nr 58/5 (ul. Sportowej), istniejącym szlakiem drożnym w kierunku południowym przez działkę nr 65 do granicy z działką nr 79.

3. Przebieg służebności określa załącznik graficzny do niniejszej uchwały.

§ 2. Wykonanie uchwały powierza się Wójtowi Gminy Miejsce Piastowe.

§ 3. Uchwała wchodzi w życie z dniem podjęcia.

*Podstawa prawna
bez zastrzeżeń*

Rada Prawny
Jan Kumor
RZ/IK 108

Uzasadnienie

do uchwały w sprawie zgody na obciążenie służebnością gruntową nieruchomości stanowiącej własność Gminy Miejsce Piastowe

Podjęcie uchwały w sprawie zgody na obciążenie nieruchomości gruntowej niezabudowanej, oznaczonej działką nr 65 o powierzchni 1,04 ha, położonej w Niżnej Łące, objętej księgą wieczystą nr KS1K/00066245/2, stanowiącej własność Gminy Miejsce Piastowe, służebnością gruntową na rzecz każdorazowych właścicieli i posiadaczy działki nr 78/1, położonej w Niżnej Łące, objętej księgą wieczystą nr KS1K/00119001/7 – jest niezbędne w związku z toczącym się postępowaniem w Sądzie Rejonowym w Krośnie Sygn. akt I Ns 459/15, w sprawie o ustanowienie służebności drogi koniecznej.

Do Sądu Rejonowego w Krośnie z wnioskiem o ustanowienie służebności drogi koniecznej, wystąpiła Pani Janina Adamczyk – właścicielka działki nr 78/1 położonej w Niżnej Łące, nieposiadającej dostępu do drogi publicznej.

WÓJT
mgr Marcin Klara

do uchwały Nr
Rady, Gminy Miejsce Piastowe
z dnia

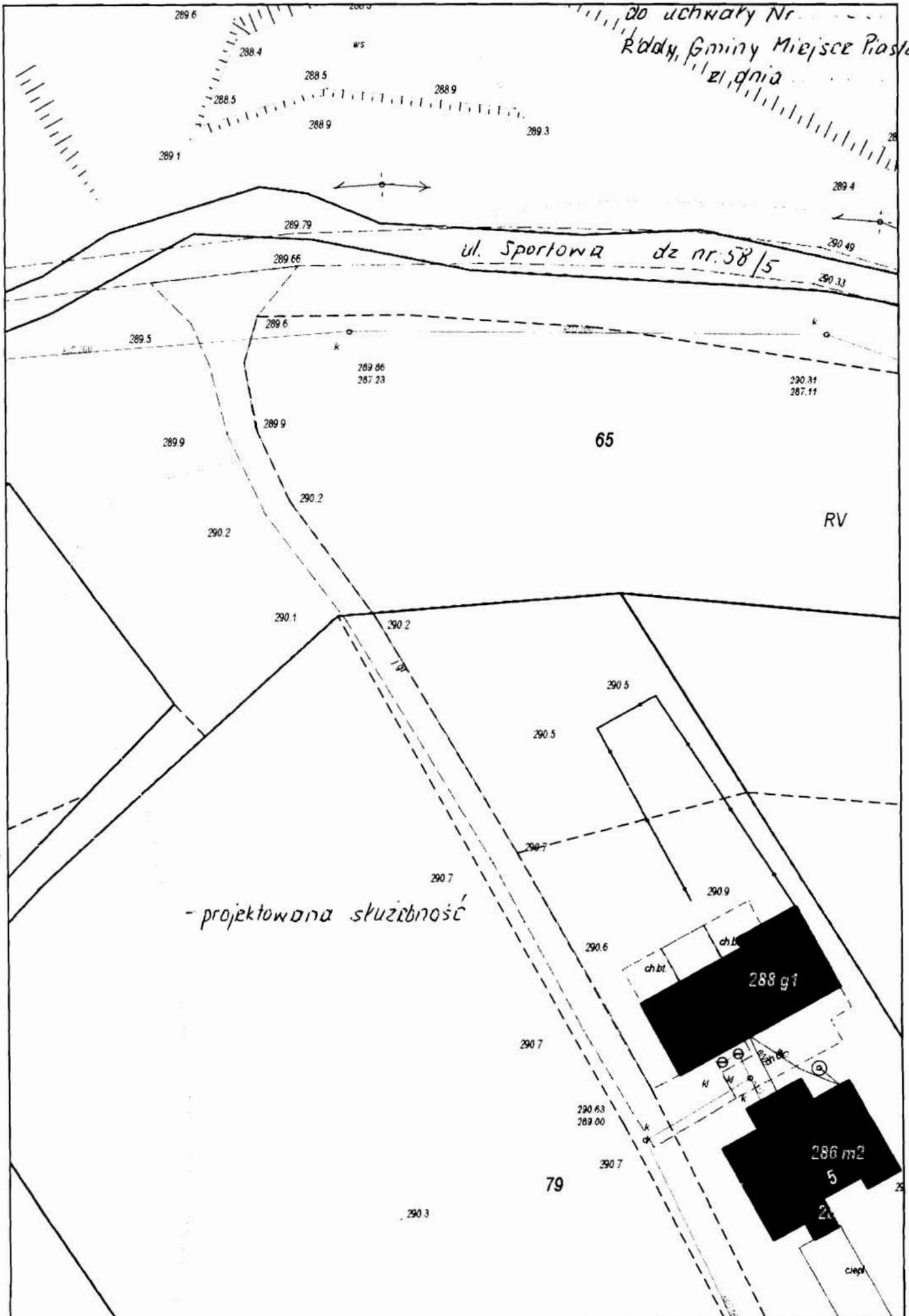

**UCHWAŁA Nr VIII/.../2015
RADY GMINY MIEJSCE PIASTOWE**

z dnia 22 lipca 2015 r.

w sprawie rozpatrzenia skargi

Na podstawie art. 18 ust. 2 pkt 15 ustawy z dnia 8 marca 1990 r. o samorządzie gminnym (Dz. U. z 2013 r. poz. 594 z późn. zm.) w związku z art. 229 pkt 3 ustawy z dnia 14 czerwca 1960 r. Kodeks postępowania administracyjnego (Dz. U. z 2013 r. poz. 267 z późn. zm.), po wysłuchaniu opinii Komisji Rewizyjnej uchwała się, co następuje:

§ 1. 1. Uznaje się skargę wniesioną przez Panią Leonie Borgula, zam. w Krośnie, zawartą w piśmie z dnia 22.05.2015 r., przekazaną do rozpatrzenia Radzie Gminy Miejsce Piastowe przez Starostę Krośnieńskiego pismem z dnia 25.05.2015 r., znak: OA.1511.4.2015.MS, dotyczącą zbadania zgodności z prawem działań Wójta Gminy Miejsce Piastowe w sprawie zawyżenia podatku, za bezzasadną.

2. Uzasadnienie rozstrzygnięcia, o którym mowa w ust. 1, stanowi opinia Komisji Rewizyjnej z dnia 22.06.2015 r., stanowiąca załącznik do niniejszej uchwały.

§ 2. Uchwała wchodzi w życie z dniem podjęcia.

*Pod względem
formalno-prawnym
nie ma zastrzeżeń*

RADCA PRAWNY
Mercik-Meier
Agnieszka Mercik-Meier
Rz-K-317

Opinia
Komisji Rewizyjnej Rady Gminy Miejsce Piastowe
z dnia 22 czerwca 2015 r.

w sprawie skargi na Wójta Gminy Miejsce Piastowe dotyczącej zawyżenia podatku

Działając na podstawie § 31 ust. 2-4 Statutu Gminy Miejsce Piastowe stanowiącego załącznik do uchwały Nr L/370/2014 Rady Gminy Miejsce Piastowe z dnia 14 października 2014 r. w sprawie uchwalenia Statutu Gminy Miejsce Piastowe (Dz. Urz. Woj. Podkarpackiego z 2014 r. poz. 2800), Komisja Rewizyjna Rady Gminy Miejsce Piastowe wyraża opinię, iż skarga na Wójta Gminy Miejsce Piastowe w sprawie wniesionej przez panią Leonię Borgula zam. w Krośnie jest bezzasadna, ponieważ pani Leonia Borgula jest jednym z 28 współwłaścicieli nieruchomości, której dotyczy skarga.

Jeżeli nieruchomość stanowi współwłasność, to obowiązek podatkowy ciąży solidarnie na wszystkich współwłaścicielach, zgodnie z art. 3 ust. 4 ustawy z dnia 12 stycznia 1991 r. o podatku i opłatach lokalnych (Dz. U. z 2014 r. poz. 8492 z późn. zm.). Odpowiedzialność solidarna za zobowiązanie podatkowe uregulowana jest w art. 91-92 ustawy z dnia 29 sierpnia 1997 r. Ordynacja podatkowa (Dz. U. z 2015 r. poz. 613) w związku z art. 366 ustawy z dnia 23 kwietnia 1964 r. Kodeks cywilny (Dz. U. z 2014 r. poz. 121 z późn. zm.). Gdy organ podatkowy otrzyma zapłatę podatku od nieruchomości w pełnej wysokości od jednego ze współwłaścicieli, to sprawę uważa za zamkniętą. Natomiast współwłaściciel, który zapłacił podatek w pełnej wysokości, jedynie na drodze cywilnoprawnej może żądać zwrotu odpowiedniej części od pozostałych współwłaścicieli.

Podpisy członków Komisji Rewizyjnej:

Monika Gleser

Wiesław Habrat
Teresa Dłuszyńska
Pirge Piotr
Agnieszka Witek