

Projekt

UCHWAŁA Nr .../.../13  
RADY GMINY MIEJSCE PIASTOWE

z dnia grudnia 2013 r.

w sprawie zmian w uchwale budżetowej na 2013 rok

Na podstawie art. 18 ust. 2 pkt 4 ustawy z dnia 8 marca 1990 r. o samorządzie gminnym (Dz. U. z 2013 r. poz. 594 z późn. zm.), art. 211, art. 212, art. 214, art. 215, art. 216, art. 217, art. 235, art. 236, art. 237 ustawy z dnia 27 sierpnia 2009 r. o finansach publicznych (Dz. U. z 2013 r. poz. 885 z późn. zm.) pisma Ministra Finansów nr ST5/4822/33g/BKU/13/RWPD-123349 z dnia 26 listopada 2013 r., pisma Towarzystwa Ubezpieczeń Wzajemnych „TUW” nr L.Dz.5601/7310/2013/Szk, uchwala się, co następuje:

§ 1. 1. Wprowadza się zmiany w planach dochodów budżetowych:  
zmniejsza się dochody bieżące o kwotę 38.046 zł

| Dział | Rozdział | Paragraf | Treść   | Zmiana              |
|-------|----------|----------|---|---------------------|
| 600   |          |          | <b>Transport i łączność</b>   | <b>222,00</b>       |
|       | 60016    |          | Drogi publiczne gminne  | 222,00              |
|       |          | 0970     | Wpływy z różnych dochodów (odszkodowanie TUW)   | 222,00              |
| 700   |          |          | <b>Gospodarka mieszkaniowa</b>  | <b>26 000,00</b>    |
|       | 70005    |          | Gospodarka gruntami i nieruchomościami  | 26 000,00           |
|       |          | 0750     | Dochody z najmu i dzierżawy składników majątkowych Skarbu Państwa, jednostek samorządu terytorialnego lub innych jednostek zaliczanych do sektora finansów publicznych oraz innych umów o podobnym charakterze (dzierżawa gruntów rolnych, czynsz dzierżawny) | 26 000,00           |
| 750   |          |          | <b>Administracja publiczna</b>  | <b>14 000,00</b>    |
|       | 75023    |          | Urzędy gmin (miast i miast na prawach powiatu)  | 14 000,00           |
|       |          | 0960     | Otrzymane spadki, zapisy i darowizny w postaci pieniężnej (darowizna pieniężna)   | 4 000,00            |
|       |          | 0970     | Wpływy z różnych dochodów (zwrot za media, rozliczenie energii, ścieków)  | 10 000,00           |
| 754   |          |          | <b>Bezpieczeństwo publiczne i ochrona przeciwpożarowa</b>   | <b>1 500,00</b>     |
|       | 75412    |          | Ochotnicze straże pożarne   | 1 500,00            |
|       |          | 0750     | Dochody z najmu i dzierżawy składników majątkowych Skarbu Państwa, jednostek samorządu terytorialnego lub innych jednostek zaliczanych do sektora finansów publicznych oraz innych umów o podobnym charakterze (wynajem Sali OSP)                             | 1 500,00            |
| 756   |          |          | <b>Dochody od osób prawnych, od osób fizycznych i od innych jednostek nieposiadających osobowości prawnej oraz wydatki związane z ich poborem</b>   | <b>- 132 000,00</b> |
|       | 75615    |          | Wpływy z podatku rolnego, podatku leśnego, podatku od czynności cywilnoprawnych, podatków i opłat lokalnych od osób prawnych i innych jednostek organizacyjnych   | 6 500,00            |
|       |          | 0340     | Podatek od środków transportowych   | 6 500,00            |
|       | 75616    |          | Wpływy z podatku rolnego, podatku leśnego, podatku od spadków i darowizn, podatku od czynności cywilnoprawnych oraz podatków i opłat lokalnych od osób  | - 138 500,00        |

*Prokurator*  
Rada Gminy  
u humor  
RZIK108

|            |       |   |                    |
|------------|-------|---|--------------------|
|            |       | fizycznych  |                    |
|            | 0310  | Podatek od nieruchomości  | - 100 000,00       |
|            | 0340  | Podatek od środków transportowych   | - 20 000,00        |
|            | 0360  | Podatek od spadków i darowizn   | - 30 000,00        |
|            | 0690  | Wpływy z różnych opłat (koszty upomnień)  | 4 000,00           |
|            | 0910  | Odsetki od nieterminowych wpłat z tytułu podatków i opłat (odsetki od zaległości podatkowych)   | 7 500,00           |
| <b>758</b> |       | <b>Różne rozliczenia</b>  | <b>113 250,00</b>  |
|            | 75801 | Część oświatowa subwencji ogólnej dla jednostek samorządu terytorialnego  | 113 250,00         |
|            | 2920  | Subwencje ogólne z budżetu państwa  | 113 250,00         |
| <b>801</b> |       | <b>Oświata i wychowanie</b>   | <b>- 30 818,00</b> |
|            | 80101 | Szkoły podstawowe   | 14 481,00          |
|            | 0970  | Wpływy z różnych dochodów (zwrot za media)  | 14 481,00          |
|            | 80103 | Oddziały przedszkolne w szkołach podstawowych   | - 12 485,00        |
|            | 0690  | Wpływy z różnych opłat (odpłatność za opiekę w oddziale przedszkolnym)  | - 12 485,00        |
|            | 80110 | Gimnazja  | 450,00             |
|            | 0970  | Wpływy z różnych dochodów (koszty zastępstwa procesowego)   | 450,00             |
|            | 80148 | Stołówki szkolne i przedszkolne   | - 41 200,00        |
|            | 0830  | Wpływy z usług (wpłata za wyżywienie w stołówce szkolnej i przedszkolnej)   | - 41 200,00        |
|            | 80195 | Pozostała działalność   | 7 936,00           |
|            | 2700  | Środki na dofinansowanie własnych zadań bieżących gmin (związków gmin), powiatów (związków powiatów), samorządów województw, pozyskane z innych źródeł (EFRWP -środki na naukę j. angielskiego w III kl. gimnazjum)                             | 7 936,00           |
| <b>852</b> |       | <b>Pomoc społeczna</b>  | <b>8 800,00</b>    |
|            | 85228 | Usługi opiekuńcze i specjalistyczne usługi opiekuńcze   | 8 800,00           |
|            | 0830  | Wpływy z usług (odpłatność za usługi opiekuńcze)  | 8 800,00           |
| <b>900</b> |       | <b>Gospodarka komunalna i ochrona środowiska</b>  | <b>- 18 000,00</b> |
|            | 90003 | Oczyszczanie miast i wsi  | 2 000,00           |
|            | 0970  | Wpływy z różnych dochodów (zwrot za sprzątanie działki)   | 2 000,00           |
|            | 90095 | Pozostała działalność   | - 20 000,00        |
|            | 0970  | Wpływy z różnych dochodów (refundacja PUP)  | - 20 000,00        |
| <b>921</b> |       | <b>Kultura i ochrona dziedzictwa narodowego</b>   | <b>- 21 000,00</b> |
|            | 92109 | Domy i ośrodki kultury, świetlice i kluby   | - 21 000,00        |
|            | 0750  | Dochody z najmu i dzierżawy składników majątkowych Skarbu Państwa, jednostek samorządu terytorialnego lub innych jednostek zaliczanych do sektora finansów publicznych oraz innych umów o podobnym charakterze (wynajem Sali w domach ludowych) | - 21 000,00        |
|            |       | <b>Razem:</b>   | <b>- 38 046,00</b> |

Szczegółowy podział dochodów przedstawia tabela nr 1.

§ 2. Wprowadza się zmiany w planach wydatków budżetowych:

**WYDATKI BUDŻETU NA 2013 ROK**

| Dział | Rozdział | Nazwa  | Plan     | z tego:         |                                |   |         |  |                            |   |  |                                       |               | z tego:           |                                  |        |    |
|-------|----------|--|----------|-----------------|--------------------------------|---|---------|--|----------------------------|---|--|---------------------------------------|---------------|-------------------|----------------------------------|--------|----|
|       |          |  |          | Wydatki bieżące | wydatki jednostek budżetowych, | wynagrodzenia i składki od nich naliczane |         | wydatki związane z realizacją ich statutowych zadań; | dotacje na badania bieżące | świadczenia rzeczowe o charakterze fizycznym; | wydatki na programy finansowane z udziałem środków, o których mowa w art. 5 ust. 1 pkt 2 i 3 | wypłaty z tytułu poręczeń i gwarancji | obsługa długu | Wydatki majątkowe | inwestycje i zakupy inwestycyjne | w tym: |    |
|       |          |  |          |                 |                                | 7   | 8       |  |                            |   |  |                                       |               |                   |                                  | 9      | 10 |
| 1     | 2        | 4  | 5        | 6               | 7                              | 8   | 9       | 10   | 11                         | 12  | 13   | 14                                    | 15            | 16                | 17                               | 18     |    |
| 700   |          | Gospodarka mieszkaniowa                            | 144400   | 117400          | 117400                         | 0   | 117400  | 0  | 0                          | 0   | 0  | 0                                     | 27000         | 27000             | 0                                | 0      |    |
|       |          | przed zmianą                                       | 144400   | 117400          | 117400                         | 0   | 117400  | 0  | 0                          | 0   | 0  | 0                                     | 27000         | 27000             | 0                                | 0      |    |
|       |          | zmniejszenie                                       | 0        | 0               | 0                              | 0   | 0       | 0  | 0                          | 0   | 0  | 0                                     | 0             | 0                 | 0                                | 0      |    |
|       |          | zwiększenie  | 1000     | 1000            | 1000                           | 0   | 1000    | 0  | 0                          | 0   | 0  | 0                                     | 0             | 0                 | 0                                | 0      |    |
|       |          | po zmianach  | 145400   | 118400          | 118400                         | 0   | 118400  | 0  | 0                          | 0   | 0  | 0                                     | 27000         | 27000             | 0                                | 0      |    |
|       |          | przed zmianą                                       | 5800     | 5800            | 5800                           | 0   | 5800    | 0  | 0                          | 0   | 0  | 0                                     | 0             | 0                 | 0                                | 0      |    |
| 70095 |          | Pozostała działalność                              | 0        | 0               | 0                              | 0   | 0       | 0  | 0                          | 0   | 0  | 0                                     | 0             | 0                 | 0                                | 0      |    |
|       |          | zmniejszenie                                       | 0        | 0               | 0                              | 0   | 0       | 0  | 0                          | 0   | 0  | 0                                     | 0             | 0                 | 0                                | 0      |    |
|       |          | zwiększenie  | 1000     | 1000            | 1000                           | 0   | 1000    | 0  | 0                          | 0   | 0  | 0                                     | 0             | 0                 | 0                                | 0      |    |
|       |          | po zmianach  | 6800     | 6800            | 6800                           | 0   | 6800    | 0  | 0                          | 0   | 0  | 0                                     | 0             | 0                 | 0                                | 0      |    |
|       |          | przed zmianą                                       | 92000    | 75000           | 75000                          | 12000                                     | 63000   | 0  | 0                          | 0   | 0  | 0                                     | 17000         | 17000             | 0                                | 0      |    |
|       |          | zmniejszenie                                       | -5000    | -5000           | -5000                          | 0   | -5000   | 0  | 0                          | 0   | 0  | 0                                     | 0             | 0                 | 0                                | 0      |    |
| 710   |          | Działalność usługowa                               | 0        | 0               | 0                              | 0   | 0       | 0  | 0                          | 0   | 0  | 0                                     | 0             | 0                 | 0                                | 0      |    |
|       |          | zmniejszenie                                       | 0        | 0               | 0                              | 0   | 0       | 0  | 0                          | 0   | 0  | 0                                     | 0             | 0                 | 0                                | 0      |    |
|       |          | zwiększenie  | 87000    | 70000           | 70000                          | 12000                                     | 58000   | 0  | 0                          | 0   | 0  | 0                                     | 17000         | 17000             | 0                                | 0      |    |
|       |          | po zmianach  | 33000    | 33000           | 33000                          | 12000                                     | 21000   | 0  | 0                          | 0   | 0  | 0                                     | 0             | 0                 | 0                                | 0      |    |
| 71004 |          | Plany zagospodarowania przestrzennego              | -5000    | -5000           | -5000                          | 0   | -5000   | 0  | 0                          | 0   | 0  | 0                                     | 0             | 0                 | 0                                | 0      |    |
|       |          | zmniejszenie                                       | 0        | 0               | 0                              | 0   | 0       | 0  | 0                          | 0   | 0  | 0                                     | 0             | 0                 | 0                                | 0      |    |
|       |          | zwiększenie  | 28000    | 28000           | 28000                          | 12000                                     | 16000   | 0  | 0                          | 0   | 0  | 0                                     | 0             | 0                 | 0                                | 0      |    |
|       |          | po zmianach  | 228360   | 228360          | 215360                         | 26400                                     | 188960  | 0  | 13000                      | 0   | 0  | 0                                     | 0             | 0                 | 0                                | 0      |    |
| 754   |          | Bezpieczeństwo publiczne i ochrona przeciwpożarowa | 0        | 0               | 0                              | 0   | 0       | 0  | 0                          | 0   | 0  | 0                                     | 0             | 0                 | 0                                | 0      |    |
|       |          | zmniejszenie                                       | 0        | 0               | 0                              | 0   | 0       | 0  | 0                          | 0   | 0  | 0                                     | 0             | 0                 | 0                                | 0      |    |
|       |          | zwiększenie  | 4000     | 4000            | 4000                           | 0   | 4000    | 0  | 0                          | 0   | 0  | 0                                     | 0             | 0                 | 0                                | 0      |    |
|       |          | po zmianach  | 232360   | 232360          | 219360                         | 26400                                     | 192960  | 0  | 13000                      | 0   | 0  | 0                                     | 0             | 0                 | 0                                | 0      |    |
|       |          | przed zmianą                                       | 226360   | 226360          | 213360                         | 26400                                     | 186960  | 0  | 13000                      | 0   | 0  | 0                                     | 0             | 0                 | 0                                | 0      |    |
|       |          | zmniejszenie                                       | 0        | 0               | 0                              | 0   | 0       | 0  | 0                          | 0   | 0  | 0                                     | 0             | 0                 | 0                                | 0      |    |
|       |          | zwiększenie  | 4000     | 4000            | 4000                           | 0   | 4000    | 0  | 0                          | 0   | 0  | 0                                     | 0             | 0                 | 0                                | 0      |    |
| 75412 |          | Ochotnicze strażne pożarne                         | 4000     | 4000            | 4000                           | 0   | 4000    | 0  | 0                          | 0   | 0  | 0                                     | 0             | 0                 | 0                                | 0      |    |
|       |          | zmniejszenie                                       | 0        | 0               | 0                              | 0   | 0       | 0  | 0                          | 0   | 0  | 0                                     | 0             | 0                 | 0                                | 0      |    |
|       |          | zwiększenie  | 230360   | 230360          | 217360                         | 26400                                     | 190960  | 0  | 13000                      | 0   | 0  | 0                                     | 0             | 0                 | 0                                | 0      |    |
|       |          | po zmianach  | 15667193 | 15481543        | 12850853                       | 10626142                                  | 2224711 | 2104000  | 536690                     | 0   | 0  | 0                                     | 375650        | 375650            | 0                                | 0      |    |
|       |          | przed zmianą                                       | -41200   | -41200          | -41200                         | 0   | -41200  | 0  | 0                          | 0   | 0  | 0                                     | 0             | 0                 | 0                                | 0      |    |
|       |          | zmniejszenie                                       | 3154     | 3154            | 3154                           | 0   | 3154    | 0  | 0                          | 0   | 0  | 0                                     | 0             | 0                 | 0                                | 0      |    |
|       |          | zwiększenie  | 15629147 | 15453497        | 12812807                       | 10626142                                  | 2186665 | 2104000  | 536690                     | 0   | 0  | 0                                     | 375650        | 375650            | 0                                | 0      |    |
|       |          | po zmianach  | 46 000   | 46 000          | 0                              | 0   | 0       | 46 000   | 0                          | 0   | 0  | 0                                     | 0             | 0                 | 0                                | 0      |    |
|       |          | przed zmianą                                       | -3 000   | -3 000          | 0                              | 0   | 0       | -3 000   | 0                          | 0   | 0  | 0                                     | 0             | 0                 | 0                                | 0      |    |
|       |          | zmniejszenie                                       | 3 000    | 3 000           | 0                              | 0   | 0       | 3 000  | 0                          | 0   | 0  | 0                                     | 0             | 0                 | 0                                | 0      |    |
|       |          | zwiększenie  | 46 000   | 46 000          | 0                              | 0   | 0       | 46 000   | 0                          | 0   | 0  | 0                                     | 0             | 0                 | 0                                | 0      |    |
|       |          | po zmianach  | 46 000   | 46 000          | 0                              | 0   | 0       | 46 000   | 0                          | 0   | 0  | 0                                     | 0             | 0                 | 0                                | 0      |    |
| 80104 |          | Przedszkola  | 0        | 0               | 0                              | 0   | 0       | 0  | 0                          | 0   | 0  | 0                                     | 0             | 0                 | 0                                | 0      |    |
|       |          | zmniejszenie                                       | 0        | 0               | 0                              | 0   | 0       | 0  | 0                          | 0   | 0  | 0                                     | 0             | 0                 | 0                                | 0      |    |
|       |          | zwiększenie  | 0        | 0               | 0                              | 0   | 0       | 0  | 0                          | 0   | 0  | 0                                     | 0             | 0                 | 0                                | 0      |    |
|       |          | po zmianach  | 0        | 0               | 0                              | 0   | 0       | 0  | 0                          | 0   | 0  | 0                                     | 0             | 0                 | 0                                | 0      |    |



**TABELA NR 1  
DOCHODY BUDŻETOWE W PODZIALE NA JEDNOSTKI BUDŻETOWE**

Nazwa jednostki: Szkoła Podstawowa im. Benedykta Wierdaka w Głowiec

| Dział | Rozdział | Paragraf | Treść   | Przed zmianą     | Zmiana            | Po zmianie       |
|-------|----------|----------|---|------------------|-------------------|------------------|
| 801   | 80103    |          | Oświata i wychowanie  | 98 860,00        | - 6 405,00        | 92 455,00        |
|       |          | 0690     | Oddziały przedszkolne w szkołach podstawowych                             | 16 000,00        | 595,00            | 16 595,00        |
|       | 80148    |          | Wpływy z różnych opłat (odpłatność za opiekę w oddziale przedszkolnym)    | 16 000,00        | 595,00            | 16 595,00        |
|       |          | 0830     | Stołówki szkolne i przedszkolne   | 82 700,00        | - 7 000,00        | 75 700,00        |
|       |          |          | Wpływy z usług (wpłata za wyżywienie w stołówce szkolnej i przedszkolnej) | 82 700,00        | - 7 000,00        | 75 700,00        |
|       |          |          | <b>Razem:</b>   | <b>98 860,00</b> | <b>- 6 405,00</b> | <b>92 455,00</b> |

Nazwa jednostki: Szkoła Podstawowa im. Tadeusza Kościuszki w Łęczanach

| Dział | Rozdział | Paragraf | Treść  | Przed zmianą     | Zmiana            | Po zmianie       |
|-------|----------|----------|--|------------------|-------------------|------------------|
| 801   | 80103    |          | Oświata i wychowanie   | 34 005,00        | - 3 620,00        | 30 385,00        |
|       |          | 0690     | Oddziały przedszkolne w szkołach podstawowych                          | 11 000,00        | - 3 620,00        | 7 380,00         |
|       |          |          | Wpływy z różnych opłat (odpłatność za opiekę w oddziale przedszkolnym) | 11 000,00        | - 3 620,00        | 7 380,00         |
|       |          |          | <b>Razem:</b>  | <b>34 005,00</b> | <b>- 3 620,00</b> | <b>30 385,00</b> |

Nazwa jednostki: Zespół Szkół Publicznych w Miejscu Piastowym

| Dział | Rozdział | Paragraf | Treść  | Przed zmianą | Zmiana      | Po zmianie |
|-------|----------|----------|--|--------------|-------------|------------|
| 801   | 80103    |          | Oświata i wychowanie   | 217 345,00   | - 15 820,00 | 201 525,00 |
|       |          | 0690     | Oddziały przedszkolne w szkołach podstawowych                          | 23 000,00    | - 2 270,00  | 20 730,00  |
|       | 80110    |          | Wpływy z różnych opłat (odpłatność za opiekę w oddziale przedszkolnym) | 23 000,00    | - 2 270,00  | 20 730,00  |
|       |          | 0970     | Gimnazja   | 0,00         | 450,00      | 450,00     |
|       |          |          | Wpływy z różnych dochodów (koszty zastępstwa procesowego)              | 0,00         | 450,00      | 450,00     |

|       |      |   |                   |                    |                   |
|-------|------|---|-------------------|--------------------|-------------------|
| 80148 |      | Stołówki szkolne i przedszkolne   | 194 145,00        | - 14 000,00        | 180 145,00        |
|       | 0830 | Wpływy z usług (wpłata za wyżywienie w stołówce szkolnej i przedszkolnej) | 194 145,00        | - 14 000,00        | 180 145,00        |
|       |      | <b>Razem:</b>   | <b>217 345,00</b> | <b>- 15 820,00</b> | <b>201 525,00</b> |

Nazwa jednostki: **Szkoła Podstawowa w Rogach**

| Dział | Rozdział | Paragraf | Treść   | Przed zmianą      | Zmiana            | Po zmianie        |
|-------|----------|----------|---|-------------------|-------------------|-------------------|
| 801   |          |          | <b>Oświata i wychowanie</b>   | <b>152 680,00</b> | <b>- 5 440,00</b> | <b>147 240,00</b> |
|       | 80101    |          | Szkoły podstawowe   | 27 680,00         | 10 000,00         | 37 680,00         |
|       |          | 0970     | Wpływy z różnych dochodów (zwrot za media)                                | 27 500,00         | 10 000,00         | 37 500,00         |
|       | 80103    |          | Oddziały przedszkolne w szkołach podstawowych                             | 12 000,00         | - 3 440,00        | 8 560,00          |
|       |          | 0690     | Wpływy z różnych opłat (odpłatność za opiekę w oddziale przedszkolnym)    | 12 000,00         | - 3 440,00        | 8 560,00          |
|       | 80148    |          | Stołówki szkolne i przedszkolne   | 113 000,00        | - 12 000,00       | 101 000,00        |
|       |          | 0830     | Wpływy z usług (wpłata za wyżywienie w stołówce szkolnej i przedszkolnej) | 113 000,00        | - 12 000,00       | 101 000,00        |
|       |          |          | <b>Razem:</b>   | <b>152 680,00</b> | <b>- 5 440,00</b> | <b>147 240,00</b> |

Nazwa jednostki: **Szkoła Podstawowa im. Św. Jana Kantego w Targowiskach**

| Dział | Rozdział | Paragraf | Treść   | Przed zmianą      | Zmiana            | Po zmianie        |
|-------|----------|----------|---|-------------------|-------------------|-------------------|
| 801   |          |          | <b>Oświata i wychowanie</b>   | <b>136 780,00</b> | <b>- 8 100,00</b> | <b>128 680,00</b> |
|       | 80101    |          | Szkoły podstawowe   | 25 180,00         | 3 850,00          | 29 030,00         |
|       |          | 0970     | Wpływy z różnych dochodów (zwrot za media)                                | 25 000,00         | 3 850,00          | 28 850,00         |
|       | 80103    |          | Oddziały przedszkolne w szkołach podstawowych                             | 18 000,00         | - 3 750,00        | 14 250,00         |
|       |          | 0690     | Wpływy z różnych opłat (odpłatność za opiekę w oddziale przedszkolnym)    | 18 000,00         | - 3 750,00        | 14 250,00         |
|       | 80148    |          | Stołówki szkolne i przedszkolne   | 93 600,00         | - 8 200,00        | 85 400,00         |
|       |          | 0830     | Wpływy z usług (wpłata za wyżywienie w stołówce szkolnej i przedszkolnej) | 93 600,00         | - 8 200,00        | 85 400,00         |
|       |          |          | <b>Razem:</b>   | <b>136 780,00</b> | <b>- 8 100,00</b> | <b>128 680,00</b> |



Nazwa jednostki: Szkoła Podstawowa w Zalesiu

| Dział | Rozdział | Paragraf | Treść                                      | Przed zmianą    | Zmiana        | Po zmianie      |
|-------|----------|----------|--|-----------------|---------------|-----------------|
| 801   |          |          | Oświata i wychowanie                       | 3 150,00        | 631,00        | 3 781,00        |
|       | 80101    |          | Szkoły podstawowe                          | 3 150,00        | 631,00        | 3 781,00        |
|       |          | 0970     | Wpływy z różnych dochodów (zwrot za media) | 3 000,00        | 631,00        | 3 631,00        |
|       |          |          | <b>Razem:</b>                              | <b>3 150,00</b> | <b>631,00</b> | <b>3 781,00</b> |

Nazwa jednostki: Urząd Gminy w Miejscu Piastowym

| Dział | Rozdział | Paragraf | Treść   | Przed zmianą      | Zmiana           | Po zmianie        |
|-------|----------|----------|---|-------------------|------------------|-------------------|
| 600   |          |          | Transport i łączność  | 1 386 697,00      | 222,00           | 1 386 919,00      |
|       | 60016    |          | Drogi publiczne gminne  | 491 058,00        | 222,00           | 491 280,00        |
|       |          | 0970     | Wpływy z różnych dochodów (odszkodowanie TUW)   | 1 709,00          | 222,00           | 1 931,00          |
| 700   |          |          | <b>Gospodarka mieszkaniowa</b>  | <b>513 000,00</b> | <b>26 000,00</b> | <b>539 000,00</b> |
|       | 70005    |          | Gospodarka gruntami i nieruchomościami  | 513 000,00        | 26 000,00        | 539 000,00        |
|       |          |          | Dochody z najmu i dzierżawy składników majątkowych Skarbu Państwa, jednostek samorządu terytorialnego lub innych jednostek zaliczanych do sektora finansów publicznych oraz innych umów o podobnym charakterze (dzierżawa gruntów rolnych, czynsz dzierżawny) | 208 000,00        | 26 000,00        | 234 000,00        |
| 750   |          |          | <b>Administracja publiczna</b>  | <b>140 266,00</b> | <b>14 000,00</b> | <b>154 266,00</b> |
|       | 75023    |          | Urzędy gmin (miast i miast na prawach powiatu)  | 32 821,00         | 14 000,00        | 46 821,00         |
|       |          | 0960     | Otrzymałe spadki, zapisy i darowizny w postaci pieniężnej (darowizna pieniężna)   | 0,00              | 4 000,00         | 4 000,00          |
|       |          |          | Wpływy z różnych dochodów (zwrot za media , rozliczenie energii, ścieków)   | 32 821,00         | 10 000,00        | 42 821,00         |
| 754   |          |          | <b>Bezpieczeństwo publiczne i ochrona przeciwpożarowa</b>   | <b>22 360,00</b>  | <b>1 500,00</b>  | <b>23 860,00</b>  |
|       | 75412    |          | Ochotnicze straże pożarne   | 22 360,00         | 1 500,00         | 23 860,00         |
|       |          |          | Dochody z najmu i dzierżawy składników majątkowych Skarbu Państwa, jednostek samorządu terytorialnego lub innych jednostek zaliczanych do sektora finansów  | 0,00              | 1 500,00         | 1 500,00          |

|            |       |      |  |                      |                     |                      |  |
|------------|-------|------|--|----------------------|---------------------|----------------------|--|
|            |       |      | publicznych oraz innych umów o podobnym charakterze<br>(wynajem Sali OSP)  |                      |                     |                      |  |
| <b>756</b> |       |      | <b>Dochody od osób prawnych, od osób fizycznych i od<br/>innych jednostek nieposiadających osobowości prawnej<br/>oraz wydatki związane z ich poborem</b>  | <b>11 288 778,00</b> | <b>- 132 000,00</b> | <b>11 156 778,00</b> |  |
|            | 75615 |      | Wpływy z podatku rolnego, podatku leśnego, podatku od<br>czynności cywilnoprawnych, podatków i opłat lokalnych od<br>osób prawnych i innych jednostek organizacyjnych  | 2 437 500,00         | 6 500,00            | 2 444 000,00         |  |
|            |       | 0340 | Podatek od środków transportowych  | 2 500,00             | 6 500,00            | 9 000,00             |  |
|            | 75616 |      | Wpływy z podatku rolnego, podatku leśnego, podatku od<br>spadków i darowizn, podatku od czynności cywilno-<br>prawnych oraz podatków i opłat lokalnych od osób<br>fizycznych   | 2 682 737,00         | - 138 500,00        | 2 544 237,00         |  |
|            |       | 0310 | Podatek od nieruchomości   | 1 350 000,00         | - 100 000,00        | 1 250 000,00         |  |
|            |       | 0340 | Podatek od środków transportowych  | 220 000,00           | - 20 000,00         | 200 000,00           |  |
|            |       | 0360 | Podatek od spadków i darowizn  | 50 000,00            | - 30 000,00         | 20 000,00            |  |
|            |       | 0690 | Wpływy z różnych opłat (koszty upomnień)   | 0,00                 | 4 000,00            | 4 000,00             |  |
|            |       | 0910 | Odsetki od nieterminowych wpłat z tytułu podatków i opłat<br>(odsetki od zaległości podatkowych)   | 0,00                 | 7 500,00            | 7 500,00             |  |
| <b>758</b> |       |      | <b>Różne rozliczenia</b>   | <b>16 023 533,00</b> | <b>113 250,00</b>   | <b>16 136 783,00</b> |  |
|            | 75801 |      | Część oświatowa subwencji ogólnej dla jednostek<br>samorządu terytorialnego  | 10 946 146,00        | 113 250,00          | 11 059 396,00        |  |
|            |       | 2920 | Subwencje ogólne z budżetu państwa   | 10 946 146,00        | 113 250,00          | 11 059 396,00        |  |
| <b>801</b> |       |      | <b>Oświata i wychowanie</b>  | <b>336 736,00</b>    | <b>7 936,00</b>     | <b>344 672,00</b>    |  |
|            | 80195 |      | Pozostała działalność  | 10 000,00            | 7 936,00            | 17 936,00            |  |
|            |       | 2700 | Środki na dofinansowanie własnych zadań bieżących gmin<br>(związków gmin), powiatów (związków powiatów),<br>samorządów województw, pozyskane z innych źródeł<br>(EFR WP -środki na naukę j. angielskiego w III kl.<br>gimnazjum) | 2 000,00             | 7 936,00            | 9 936,00             |  |
| <b>852</b> |       |      | <b>Pomoc społeczna</b>   | <b>5 120 657,00</b>  | <b>8 800,00</b>     | <b>5 129 457,00</b>  |  |



|            |      |  |                      |                    |                      |
|------------|------|--|----------------------|--------------------|----------------------|
| 85228      |      | Usługi opiekuńcze i specjalistyczne usługi opiekuńcze  | 49 000,00            | 8 800,00           | 57 800,00            |
|            | 0830 | Wpływy z usług (zwrot za usługi opiekuńcze)  | 40 000,00            | 8 800,00           | 48 800,00            |
| <b>900</b> |      | <b>Gospodarka komunalna i ochrona środowiska</b>   | <b>84 958,00</b>     | <b>- 18 000,00</b> | <b>66 958,00</b>     |
| 90003      |      | Oczyszczanie miast i wsi   | 0,00                 | 2 000,00           | 2 000,00             |
|            | 0970 | Wpływy z różnych dochodów (zwrot za sprzątanie działki)  | 0,00                 | 2 000,00           | 2 000,00             |
| 90095      |      | Pozostała działalność  | 50 719,00            | - 20 000,00        | 30 719,00            |
|            | 0970 | Wpływy z różnych dochodów (refundacja PUP)   | 50 719,00            | - 20 000,00        | 30 719,00            |
| <b>921</b> |      | <b>Kultura i ochrona dziedzictwa narodowego</b>  | <b>1 291 714,00</b>  | <b>- 21 000,00</b> | <b>1 270 714,00</b>  |
| 92109      |      | Domy i ośrodki kultury, świetlice i kluby  | 1 291 714,00         | - 21 000,00        | 1 270 714,00         |
|            | 0750 | Dochody z najmu i dzierżawy składników majątkowych Skarbu Państwa, jednostek samorządu terytorialnego lub innych jednostek zaliczanych do sektora finansów publicznych oraz innych umów o podobnym charakterze (wynajem Sal w domach ludowych) | 60 000,00            | - 21 000,00        | 39 000,00            |
|            |      | <b>Razem:</b>  | <b>37 186 275,00</b> | <b>708,00</b>      | <b>37 186 983,00</b> |

**TABELA NR 2  
WYDATKI BUDŻETOWE W PODZIALE NA JEDNOSTKI BUDŻETOWE**

Nazwa jednostki: Szkoła Podstawowa im. Benedykta Wierdaka w Głowiec

| Dział          | Rozdział | Nazwa        | Z tego: |                 |                                |   |  |                 |                            |                                       |  |                                       |               |                   |                                  |  |  |
|----------------|----------|--------------|---------|-----------------|--------------------------------|---|--|-----------------|----------------------------|---------------------------------------|--|---------------------------------------|---------------|-------------------|----------------------------------|--|--|
|                |          |              | Plan    | Wydatki bieżące | Wydatki jednostek budżetowych, | wynagrodzenia i składki od nich naliczane | wydatki związane z realizacją ich statutowych zadań; | Wydatki bieżące | dolacje na zadania bieżące | świadczenia na rzecz osób fizycznych; | wydatki na programy finansowane z udziałem środków, o których mowa w art. 5 ust. 1 pkt 2 i 3 | wypłaty z tytułu poręczeń i gwarancji | obsługa długu | Wydatki majątkowe | inwestycje i zakupy inwestycyjne | Z tego: w tym: na programy finansowane z udziałem środków, o których mowa w art. 5 ust. 1 pkt 2 i 3. | zakup i objęcie akcji i udziałów oraz wniesienie wkładów do spółek prawa handlowego. |
| 1              | 2        | 4            | 5       | 6               | 7                              | 8   | 9  | 10              | 11                         | 12                                    | 13   | 14                                    | 15            | 16                | 17                               | 18   |  |
| 801            |          | przed zmianą | 1818931 | 1818931         | 1744891                        | 1470132                                   | 274759   | 0               | 72040                      | 0                                     | 0  | 0                                     | 0             | 0                 | 0                                | 0  |  |
|                |          | zmniejszenie | -7000   | -7000           | -7000                          | 0   | -7000  | 0               | 0                          | 0                                     | 0  | 0                                     | 0             | 0                 | 0                                | 0  | 0  |
|                |          | po zmianach  | 1809931 | 1809931         | 1737891                        | 1470132                                   | 267759   | 0               | 72040                      | 0                                     | 0  | 0                                     | 0             | 0                 | 0                                | 0  | 0  |
| 801.48         |          | przed zmianą | 205410  | 205410          | 204910                         | 105237                                    | 99673  | 0               | 500                        | 0                                     | 0  | 0                                     | 0             | 0                 | 0                                | 0  |  |
|                |          | zmniejszenie | -7000   | -7000           | -7000                          | 0   | -7000  | 0               | 0                          | 0                                     | 0  | 0                                     | 0             | 0                 | 0                                | 0  | 0  |
|                |          | po zmianach  | 198410  | 198410          | 197910                         | 105237                                    | 92673  | 0               | 500                        | 0                                     | 0  | 0                                     | 0             | 0                 | 0                                | 0  | 0  |
| Wydatki razem: |          | przed zmianą | 1860976 | 1860976         | 1784908                        | 1508972                                   | 278936   | 0               | 76068                      | 0                                     | 0  | 0                                     | 0             | 0                 | 0                                | 0  |  |
|                |          | zmniejszenie | -7000   | -7000           | -7000                          | 0   | -7000  | 0               | 0                          | 0                                     | 0  | 0                                     | 0             | 0                 | 0                                | 0  | 0  |
|                |          | po zmianach  | 1853976 | 1853976         | 1777908                        | 1508972                                   | 271936   | 0               | 76068                      | 0                                     | 0  | 0                                     | 0             | 0                 | 0                                | 0  | 0  |

Nazwa jednostki: Zespół Szkół Publicznych w Miejscu Piastowym

| Dział          | Rozdział | Nazwa        | Z tego: |                 |                                |   |  |                 |                            |                                       |  |                                       |               |                   |                                  |  |  |   |
|----------------|----------|--------------|---------|-----------------|--------------------------------|---|--|-----------------|----------------------------|---------------------------------------|--|---------------------------------------|---------------|-------------------|----------------------------------|--|--|---|
|                |          |              | Plan    | Wydatki bieżące | Wydatki jednostek budżetowych, | wynagrodzenia i składki od nich naliczane | wydatki związane z realizacją ich statutowych zadań; | Wydatki bieżące | dolacje na zadania bieżące | świadczenia na rzecz osób fizycznych; | wydatki na programy finansowane z udziałem środków, o których mowa w art. 5 ust. 1 pkt 2 i 3 | wypłaty z tytułu poręczeń i gwarancji | obsługa długu | Wydatki majątkowe | inwestycje i zakupy inwestycyjne | Z tego: w tym: na programy finansowane z udziałem środków, o których mowa w art. 5 ust. 1 pkt 2 i 3. | zakup i objęcie akcji i udziałów oraz wniesienie wkładów do spółek prawa handlowego. |   |
| 1              | 2        | 4            | 5       | 6               | 7                              | 8   | 9  | 10              | 11                         | 12                                    | 13   | 14                                    | 15            | 16                | 17                               | 18   |  |   |
| 801            |          | przed zmianą | 3536936 | 3536936         | 3394816                        | 2739228                                   | 655688   | 0               | 142120                     | 0                                     | 0  | 0                                     | 0             | 0                 | 0                                | 0  | 0  |   |
|                |          | zmniejszenie | -14000  | -14000          | -14000                         | 0   | -14000   | 0               | 0                          | 0                                     | 0  | 0                                     | 0             | 0                 | 0                                | 0  | 0  |   |
|                |          | po zmianach  | 3526936 | 3526936         | 3380816                        | 2739228                                   | 641688   | 0               | 142120                     | 0                                     | 0  | 0                                     | 0             | 0                 | 0                                | 0  | 0  |   |
| 801.13         |          | przed zmianą | 69350   | 69350           | 69350                          | 0   | 69350  | 0               | 0                          | 0                                     | 0  | 0                                     | 0             | 0                 | 0                                | 0  | 0  |   |
|                |          | zmniejszenie | 0       | 0               | 0                              | 0   | 0  | 0               | 0                          | 0                                     | 0  | 0                                     | 0             | 0                 | 0                                | 0  | 0  |   |
|                |          | po zmianach  | 69350   | 69350           | 69350                          | 0   | 69350  | 0               | 0                          | 0                                     | 0  | 0                                     | 0             | 0                 | 0                                | 0  | 0  |   |
| Wydatki razem: |          | przed zmianą | 3606286 | 3606286         | 3464166                        | 2739228                                   | 725038   | 0               | 142120                     | 0                                     | 0  | 0                                     | 0             | 0                 | 0                                | 0  | 0  |   |
|                |          | zmniejszenie | -14000  | -14000          | -14000                         | 0   | -14000   | 0               | 0                          | 0                                     | 0  | 0                                     | 0             | 0                 | 0                                | 0  | 0  | 0 |
|                |          | po zmianach  | 3592286 | 3592286         | 3450166                        | 2739228                                   | 711038   | 0               | 142120                     | 0                                     | 0  | 0                                     | 0             | 0                 | 0                                | 0  | 0  |   |





| 1     | 2 | 4  | 5         | 6         | 7         | 8       | 9       | 10        | 11     | 12    | 13 | 14      | 15      | 16      | 17      | 18 |
|-------|---|--|-----------|-----------|-----------|---------|---------|-----------|--------|-------|----|---------|---------|---------|---------|----|
| 700   |   | Gospodarka mieszkaniowa                            | 144400    | 117400    | 117400    | 117400  | 0       | 117400    | 0      | 0     | 0  | 0       | 0       | 27000   | 27000   | 0  |
|       |   | przed zmianą                                       | 0         | 0         | 0         | 0       | 0       | 0         | 0      | 0     | 0  | 0       | 0       | 0       | 0       | 0  |
|       |   | zmniejszenie                                       | 1000      | 1000      | 1000      | 1000    | 0       | 1000      | 0      | 0     | 0  | 0       | 0       | 0       | 0       | 0  |
|       |   | zwiększenie  | 145400    | 118400    | 118400    | 118400  | 0       | 118400    | 0      | 0     | 0  | 0       | 27000   | 27000   | 0       | 0  |
|       |   | po zmianach  | 5800      | 5800      | 5800      | 5800    | 0       | 5800      | 0      | 0     | 0  | 0       | 0       | 0       | 0       | 0  |
| 70095 |   | Pozostała działalność                              | 0         | 0         | 0         | 0       | 0       | 0         | 0      | 0     | 0  | 0       | 0       | 0       | 0       | 0  |
|       |   | zmniejszenie                                       | 1000      | 1000      | 1000      | 1000    | 0       | 1000      | 0      | 0     | 0  | 0       | 0       | 0       | 0       | 0  |
|       |   | zwiększenie  | 6800      | 6800      | 6800      | 6800    | 0       | 6800      | 0      | 0     | 0  | 0       | 0       | 0       | 0       | 0  |
|       |   | po zmianach  | 92000     | 75000     | 75000     | 75000   | 12000   | 63000     | 0      | 0     | 0  | 0       | 17000   | 17000   | 0       | 0  |
| 710   |   | Działalność usługowa                               | -5000     | -5000     | -5000     | -5000   | 0       | -5000     | 0      | 0     | 0  | 0       | 0       | 0       | 0       | 0  |
|       |   | zmniejszenie                                       | 0         | 0         | 0         | 0       | 0       | 0         | 0      | 0     | 0  | 0       | 0       | 0       | 0       | 0  |
|       |   | zwiększenie  | 87000     | 70000     | 70000     | 70000   | 12000   | 58000     | 0      | 0     | 0  | 0       | 17000   | 17000   | 0       | 0  |
|       |   | po zmianach  | 33000     | 33000     | 33000     | 33000   | 12000   | 21000     | 0      | 0     | 0  | 0       | 0       | 0       | 0       | 0  |
| 71004 |   | Plany zagospodarowania przestrzennego              | -5000     | -5000     | -5000     | -5000   | 0       | -5000     | 0      | 0     | 0  | 0       | 0       | 0       | 0       | 0  |
|       |   | zmniejszenie                                       | 0         | 0         | 0         | 0       | 0       | 0         | 0      | 0     | 0  | 0       | 0       | 0       | 0       | 0  |
|       |   | zwiększenie  | 28000     | 28000     | 28000     | 28000   | 12000   | 16000     | 0      | 0     | 0  | 0       | 0       | 0       | 0       | 0  |
|       |   | po zmianach  | 228360    | 228360    | 228360    | 228360  | 26400   | 188960    | 13000  | 0     | 0  | 0       | 0       | 0       | 0       | 0  |
| 754   |   | Bezpieczeństwo publiczne i ochrona przeciwpożarowa | 0         | 0         | 0         | 0       | 0       | 0         | 0      | 0     | 0  | 0       | 0       | 0       | 0       | 0  |
|       |   | zmniejszenie                                       | 4000      | 4000      | 4000      | 4000    | 0       | 4000      | 0      | 0     | 0  | 0       | 0       | 0       | 0       | 0  |
|       |   | zwiększenie  | 232360    | 232360    | 232360    | 232360  | 26400   | 192960    | 13000  | 0     | 0  | 0       | 0       | 0       | 0       | 0  |
|       |   | po zmianach  | 228360    | 228360    | 228360    | 228360  | 26400   | 188960    | 13000  | 0     | 0  | 0       | 0       | 0       | 0       | 0  |
| 75412 |   | Ochotnicze straże pożarne                          | 0         | 0         | 0         | 0       | 0       | 0         | 0      | 0     | 0  | 0       | 0       | 0       | 0       | 0  |
|       |   | zmniejszenie                                       | 4000      | 4000      | 4000      | 4000    | 0       | 4000      | 0      | 0     | 0  | 0       | 0       | 0       | 0       | 0  |
|       |   | zwiększenie  | 230360    | 230360    | 230360    | 230360  | 26400   | 190960    | 13000  | 0     | 0  | 0       | 0       | 0       | 0       | 0  |
|       |   | po zmianach  | 2 566 171 | 2 190 521 | 2 190 521 | 41 050  | 34 681  | 2 104 000 | 10 790 | 0     | 0  | 0       | 375 650 | 375 650 | 0       | 0  |
| 801   |   | Oświata i wychowanie                               | -3 000    | -3 000    | -3 000    | -3 000  | 0       | -3 000    | 0      | 0     | 0  | 0       | 0       | 0       | 0       | 0  |
|       |   | zmniejszenie                                       | 3 000     | 3 000     | 3 000     | 3 000   | 0       | 3 000     | 0      | 0     | 0  | 0       | 0       | 0       | 0       | 0  |
|       |   | zwiększenie  | 2 566 171 | 2 190 521 | 2 190 521 | 75 731  | 34 681  | 2 104 000 | 10 790 | 0     | 0  | 0       | 375 650 | 375 650 | 0       | 0  |
|       |   | po zmianach  | 46 000    | 46 000    | 46 000    | 0       | 0       | 46 000    | 0      | 0     | 0  | 0       | 0       | 0       | 0       | 0  |
| 80104 |   | Przedszkola  | -3 000    | -3 000    | -3 000    | -3 000  | 0       | -3 000    | 0      | 0     | 0  | 0       | 0       | 0       | 0       | 0  |
|       |   | zmniejszenie                                       | 3 000     | 3 000     | 3 000     | 3 000   | 0       | 3 000     | 0      | 0     | 0  | 0       | 0       | 0       | 0       | 0  |
|       |   | zwiększenie  | 46 000    | 46 000    | 46 000    | 0       | 0       | 46 000    | 0      | 0     | 0  | 0       | 0       | 0       | 0       | 0  |
|       |   | po zmianach  | 2066147   | 2052147   | 2043347   | 829033  | 1214314 | 133947    | 8800   | 0     | 0  | 0       | 34000   | 34000   | 0       | 0  |
| 900   |   | Gospodarka komunalna i ochrona środowiska          | 0         | 0         | 0         | 0       | 0       | 0         | 0      | 0     | 0  | 0       | 0       | 0       | 0       | 0  |
|       |   | zmniejszenie                                       | 1300      | 1300      | 1300      | 1300    | 0       | 1300      | 0      | 0     | 0  | 0       | 0       | 0       | 0       | 0  |
|       |   | zwiększenie  | 2087447   | 2053447   | 2044647   | 829033  | 1215614 | 133947    | 8800   | 0     | 0  | 0       | 34000   | 34000   | 0       | 0  |
|       |   | po zmianach  | 906780    | 886780    | 877680    | 744033  | 133947  | 8800      | 0      | 0     | 0  | 0       | 20000   | 20000   | 0       | 0  |
| 90095 |   | Pozostała działalność                              | 1300      | 1300      | 1300      | 1300    | 0       | 1300      | 0      | 0     | 0  | 0       | 0       | 0       | 0       | 0  |
|       |   | zmniejszenie                                       | 909080    | 888080    | 879280    | 744033  | 135247  | 8800      | 8800   | 0     | 0  | 0       | 20000   | 20000   | 0       | 0  |
|       |   | zwiększenie  | 17424131  | 11937314  | 6972199   | 3526872 | 3445327 | 3360300   | 228509 | 76506 | 0  | 1300000 | 5486617 | 5486617 | 2747820 | 0  |
|       |   | po zmianach  | -5000     | -5000     | -5000     | 0       | -5000   | 0         | 0      | 0     | 0  | 0       | 0       | 0       | 0       | 0  |
|       |   | zwiększenie  | 6300      | 6300      | 6300      | 6300    | 6300    | 6300      | 0      | 0     | 0  | 0       | 0       | 0       | 0       | 0  |
|       |   | po zmianach  | 17425431  | 11938614  | 6973499   | 3526872 | 3446627 | 35360300  | 228509 | 76506 | 0  | 1300000 | 5486617 | 5486617 | 2747820 | 0  |
|       |   | <b>Wydatki razem:</b>                              |           |           |           |         |         |           |        |       |    |         |         |         |         |    |

Załącznik Nr 1  
do Uchwały Nr XL/ /2013  
Rady Gminy Miejsce Piastowe  
z dnia 30 grudnia 2013 roku

Dotacje udzielone w 2013 roku z budżetu podmiotom należącym i nie należącym do sektora finansów publicznych.

| Dział   | Rozdz. | Nazwa jednostki  | Kwota dotacji  |               | /w zł/         |
|---|--------|--|----------------|---------------|----------------|
|   |        |  | podmiotowej    | przedmiotowej | celowej        |
| <b>JEDNOSTKI SEKTORA FINANSÓW PUBLICZNYCH</b>                 |        |  |                |               |                |
| 801   | 80104  | Gmina Krosno   |                |               | 37.000         |
|   | 80104  | Gmina Rymanów  |                |               | 9.000          |
| 851   | 85153  | Gminny Ośrodek Kultury w Miejscu Piastowym   |                |               | 40.000         |
| 851   | 85154  | Gminny Ośrodek Kultury w Miejscu Piastowym   |                |               | 40.000         |
| 921   | 92109  | Gminny Ośrodek Kultury w Miejscu Piastowym   | 520.000        |               | 38.215         |
| 921   | 92116  | Gminna Biblioteka w Miejscu Piastowym  | 380.000        |               |                |
| 754   | 75404  | Komenda Wojewódzkiej Policji w Rzeszowie na Fundusz Wsparcia Policji z przeznaczeniem na prace remontowe i zakup wyposażenia sali do celów szkoleniowych policjantów i pracowników komendy w pomieszczeniach Komendy Miejskiej Policji w Krośnie.  |                |               | 1.000          |
| 851   | 85141  | Powiat Krośnieński z przeznaczeniem na dofinansowanie zakupu ambulansu sanitarnego dla Samodzielnego Publicznego Pogotowia Ratunkowego w Krośnie.  |                |               | 5.000          |
|   |        | <b>Ogółem</b>  | <b>900.000</b> |               | <b>170.215</b> |
| <b>JEDNOSTKI NIE NALEŻĄCE DO SEKTORA FINANSÓW PUBLICZNYCH</b> |        |  |                |               |                |
| 010   | 01030  | Izby Rolnicze  | 18.200         |               |                |
| 801   | 80110  | Spółeczne Gimnazjum w Rogach prowadzone przez Stowarzyszenie „Przyjazna szkoła” w Rogach (po przeliczeniu)   | 840.000        |               |                |
| 801   | 80110  | Spółeczne Gimnazjum w Targowiskach prowadzone przez Towarzystwo Przyjaciół w Targowiskach (po przeliczeniu)  | 981.000        |               |                |
| 801   | 80110  | Michalickie Gimnazjum w Miejscu Piastowym prowadzone przez Zgromadzenie Świętego Michała Archaniola (po przeliczeniu)  | 195.000        |               |                |
| 801   | 80113  | Ośrodki Rehabilitacyjno-Edukacyjno-Wychowawcze – dowóz dzieci niepełnosprawnych w celu kontynuacji obowiązków szkolnego  |                |               | 42.000         |
| 926   | 92605  | Dotacja celowa z budżetu - na zadania zlecone w trybie Uchwały Rady Gminy Nr IV/11/10 z dnia 29 grudnia 2010 roku w sprawie określenia warunków i trybu finansowania zadania własnego Gminy Miejsce Piastowe w zakresie tworzenia warunków sprzyjających rozwojowi sportu -dla klubów sportowych działających na obszarze gminy w trybie ustawy o sporcie, które realizować będą cel publiczny – upowszechnianie sportu wśród społeczności lokalnej w zakresie piłki nożnej, szachów, tenisa, lekkoatletyki, siatkówki, szermierki |                |               | 202.800        |



|          |   |                  |  |                |
|----------|---|------------------|--|----------------|
| 92192120 | Parafia Rzymskokatolicka pw. Św. Małgorzaty w Targowiskach na realizację zadania pn. „Osuszenie ścian i odwodnienie terenu wokół starej zabytkowej plebanii w Targowiskach II etap” |                  |  | 35.000         |
| 92120    | Parafia Rzymskokatolicka pw. Św. Bartłomieja Apostoła w Rogach na realizację zadania pn. ” Dokończenie remontu wieży, remont zakrystii zabytkowego kościoła w Rogach”               |                  |  | 30.000         |
|          | <b>Ogółem</b>   | <b>2.034.200</b> |  | <b>309.800</b> |



**UCHWAŁA NR XL/.../13  
RADY GMINY MIEJSCE PIASTOWE**

z dnia 30 grudnia 2013 r.

**w sprawie przystąpienia do sporządzenia zmiany Miejscowego Planu Zagospodarowania  
Przestrzennego „Głowienka 4”**

Na podstawie art. 18 ust. 2 pkt 15 ustawy z dnia 8 marca 1990 r. o samorządzie gminnym (Dz. U. z 2013 r. poz. 594 z późn. zm.) oraz art. 14 ust. 1, 2 i 4 w związku z art. 27 ustawy z dnia 27 marca 2003 r. o planowaniu i zagospodarowaniu przestrzennym (Dz. U. z 2012 r. poz. 647 z późn. zm.) uchwala się, co następuje:

§ 1. Przystępuje się do sporządzenia zmiany Miejscowego Planu Zagospodarowania Przestrzennego „Głowienka 4” w Gminie Miejsce Piastowe, uchwalonego uchwałą Nr XIV/124/07 Rady Gminy Miejsce Piastowe z dnia 28 grudnia 2007 r., ogłoszoną w Dzienniku Urzędowym Województwa Podkarpackiego z 2008 r., Nr 7, poz. 152.

§ 2. Przedmiotem zmiany planu, o którym mowa w § 1 są obszar w miejscowości Głowienka, na których nastąpi likwidacja lub zmiana lokalizacji ciągów komunikacyjnych w granicach oznaczonych na załącznikach graficznych nr 1, 2, 3 i 4, stanowiących integralną część uchwały.

§ 3. Wykonanie uchwały powierza się Wójtowi Gminy Miejsce Piastowe.

§ 4. Uchwała wchodzi w życie z dniem podjęcia.

Radca Prawny  
*[Podpis]*  
Jan Rumor  
RZIK/108

*Pod względem  
formalno-prawnym  
nie ma zastrzeżeń*

**ZAŁĄCZNIK GRAFICZNY NR 1 DO UCHWAŁY**  
**Nr ...../...../13 Rady Gminy Miejsce Piastowe**  
**z dnia ..... 2013 r.**

**WYRYS**  
**z OBOWIĄZUJĄCEGO MPZP "GŁOWIENKA 4"**  
**/skala 1:2000/**

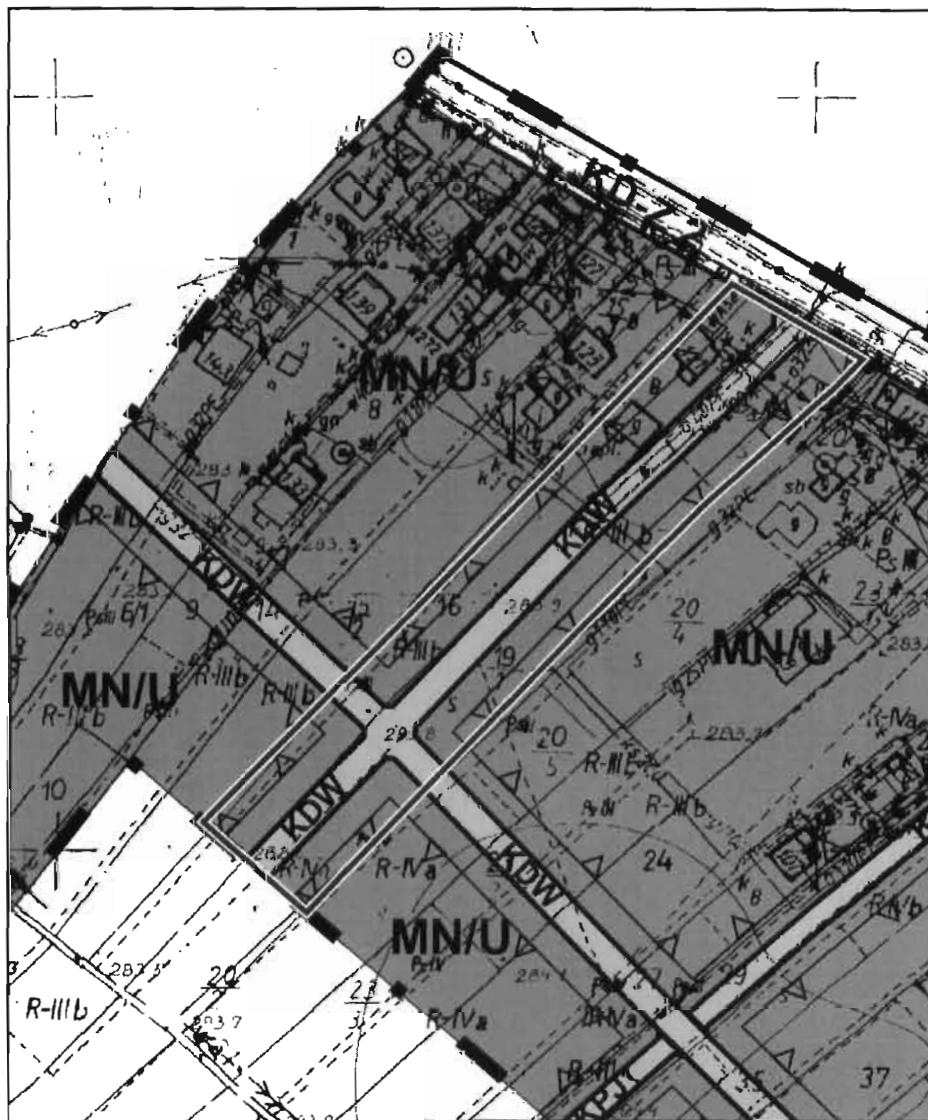

— GRANICE OBSZARÓW OBJĘTYCH UCHWAŁĄ

**ZAŁĄCZNIK GRAFICZNY NR 2 DO UCHWAŁY**  
**Nr ...../...../13 Rady Gminy Miejsce Piastowe**  
**z dnia ..... 2013 r.**

**WYRYS**  
**z OBOWIĄZUJĄCEGO MPZP "GŁOWIENKA 4"**  
**/pomniejszenie do skali 1:2500/**



— GRANICE OBSZARÓW OBJĘTYCH UCHWAŁĄ

**ZAŁĄCZNIK GRAFICZNY NR 3 DO UCHWAŁY**  
**Nr ...../...../13 Rady Gminy Miejsce Piastowe**  
**z dnia ..... 2013 r.**

**WYRYS**  
**z OBOWIĄZUJĄCEGO MPZP "GŁOWIENKA 4"**  
**/skala 1:2000/**

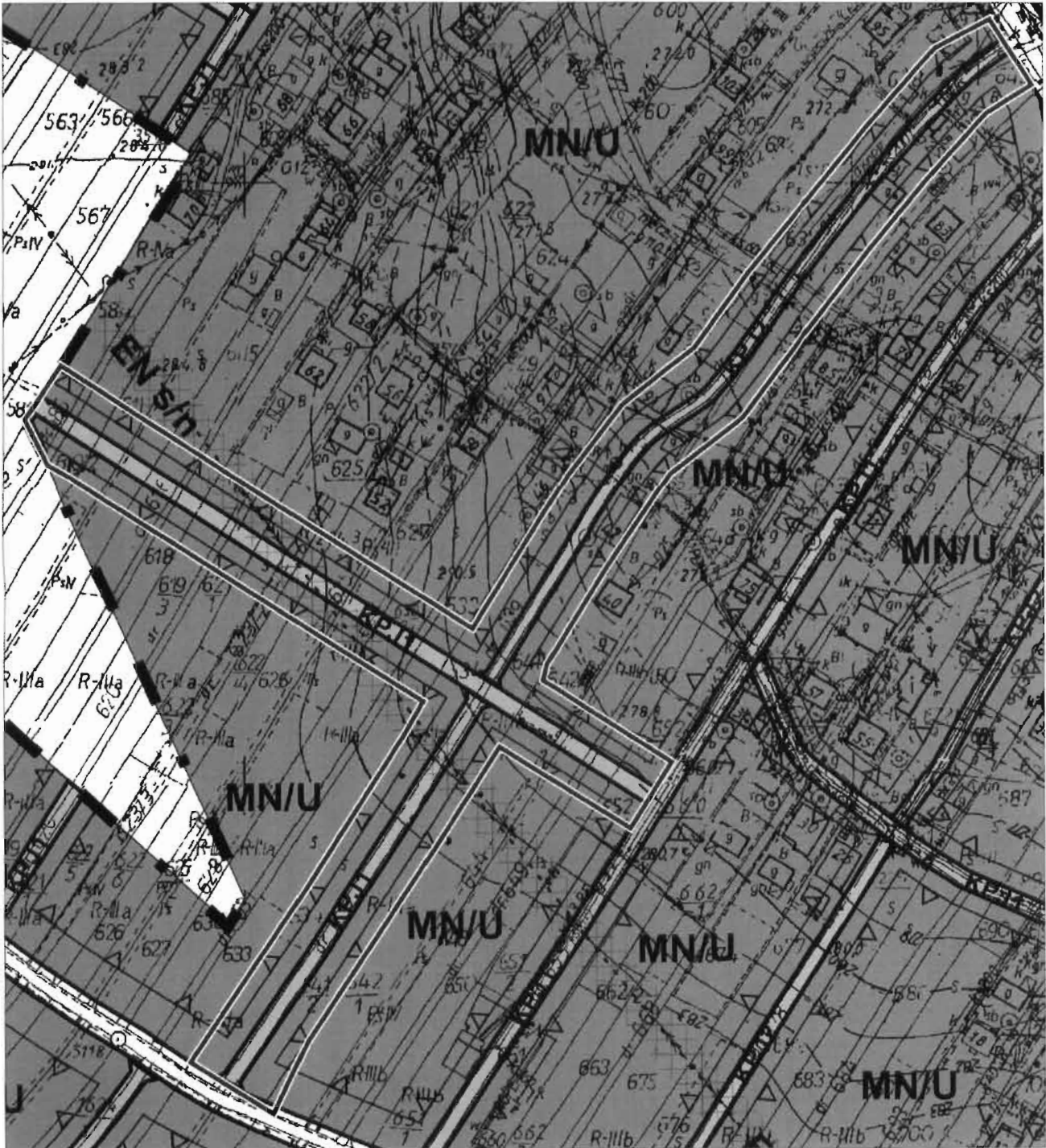

— GRANICE OBSZARÓW OBJĘTYCH UCHWAŁĄ



**ZAŁĄCZNIK GRAFICZNY NR 4 DO UCHWAŁY**  
**Nr ...../...../13 Rady Gminy Miejsce Piastowe**  
**z dnia ..... 2013 r.**

**WYRYS**  
**z OBOWIĄZUJĄCEGO MPZP "GŁOWIENKA 4"**  
**/skala 1:2000/**



— GRANICE OBSZARÓW OBJĘTYCH UCHWAŁĄ

## ANALIZA

### ZASADNOŚCI PRZYSTĄPIENIA DO SPORZĄDZENIA ZMIANY MIEJSCOWEGO PLANU ZAGOSPODAROWANIA PRZESTRZENNEGO „GŁOWIENKA 4” ORAZ STOPNIA ZGODNOŚCI PRZEWIDYWANYCH ROZWIĄZAŃ Z USTALENIAMI STUDIUM UWARUNKOWAŃ I KIERUNKÓW ZAGOSPODAROWANIA PRZESTRZENNEGO GMINY MIEJSCE PIASTOWE.

(art. 14 ust. 5 ustawy z dnia 27 marca 2003 r. o planowaniu i zagospodarowaniu przestrzennym,  
Dz. U. poz. 647 z dnia 12 czerwca 2012 r. z późn. zm.)

Do Wójta Gminy Miejsce Piastowe wpłynęły wnioski mieszkańców Głowienki dotyczące likwidacji niektórych ciągów pieszo-jezdnych i dróg wewnętrznych, które po analizie uznano za zasadne.

Analizując stopień zgodności przewidywanych rozwiązań z ustaleniami Studium Uwarunkowań i Kierunków Zagospodarowania Przestrzennego Gminy Miejsce Piastowe, stwierdza się, że opracowanie zmiany Miejscowego Planu Zagospodarowania Przestrzennego „Głowienka 4” nie naruszy ustaleń Studium.

Wrys (pomniejszony) z obowiązującego Studium ze wskazaniem obszarów objętych uchwałą poniżej.

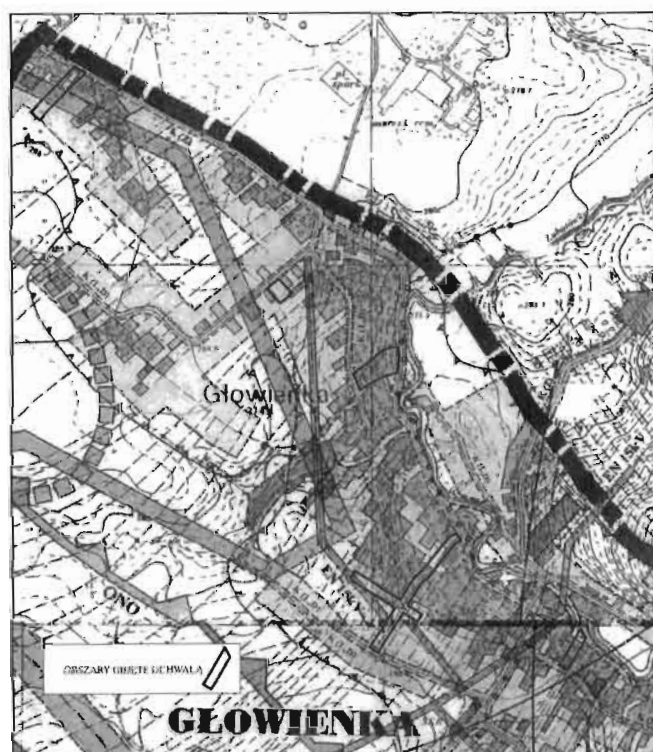

**WYBRANE OZNACZENIA:**  
**STREFY FUNKCJONALNE POLITYKI PRZESTRZENNEJ**  
1 - STREFA OSADNICZA  
A - BUDOWNICTWA MIESZKANOWO-USŁUGOWEGO  
ISTNIEJĄCE TERENY BUDOWNICTWA MIESZKANOWO-USŁUGOWEGO  
O NISZKIEJ INTENSYWNOŚCI ZABUDOWY  
POTENCJALNE TERENY BUDOWNICTWA MIESZKANOWO-USŁUGOWEGO  
O NISZKIEJ INTENSYWNOŚCI ZABUDOWY

WOJT

*mgr Marek Klara*

.....  
Wójt Gminy Miejsce Piastowe

**UCHWAŁA NR XL/.../13  
RADY GMINY MIEJSCE PIASTOWE**

z dnia 30 grudnia 2013 r.

**w sprawie przystąpienia do sporządzenia Miejscowego Planu Zagospodarowania  
Przestrzennego „ROGI 8 – tereny rolnicze”**

Działając na podstawie art. 18 ust. 2 pkt 15 ustawy z dnia 8 marca 1990 r. o samorządzie gminnym (Dz. U. z 2013 r. poz. 594 z późn. zm.) oraz art. 14 ust.1, 2 i 3 ustawy z dnia 27 marca 2003 r. o planowaniu i zagospodarowaniu przestrzennym (Dz. U. z 2012 r. poz. 647 z późn. zm.) uchwala się, co następuje:

§ 1. Przystępuje się do sporządzenia Miejscowego Planu Zagospodarowania Przestrzennego „ROGI 8 – tereny rolnicze” w gminie Miejsce Piastowe.

§ 2. Przedmiotem Miejscowego Planu Zagospodarowania Przestrzennego „ROGI 8 – tereny rolnicze” będzie przeznaczenie obszaru wskazanego na załączniku graficznym na tereny rolnicze.

§ 3. Wykonanie uchwały powierza się Wójtowi Gminy Miejsce Piastowe.

§ 4. Uchwała wchodzi w życie z dniem podjęcia.

Rada Prawny  
*J. Kumor*  
Jolita Kumor  
RZIK/108

Pod względem  
formalno-prawnym  
nie będzie zastrzeżeń

**ZAŁĄCZNIK GRAFICZNY  
do UCHWAŁY NR XL/.../13  
RADY GMINY MIEJSCE PIASTOWE**

z dnia 30 grudnia 2013 r.

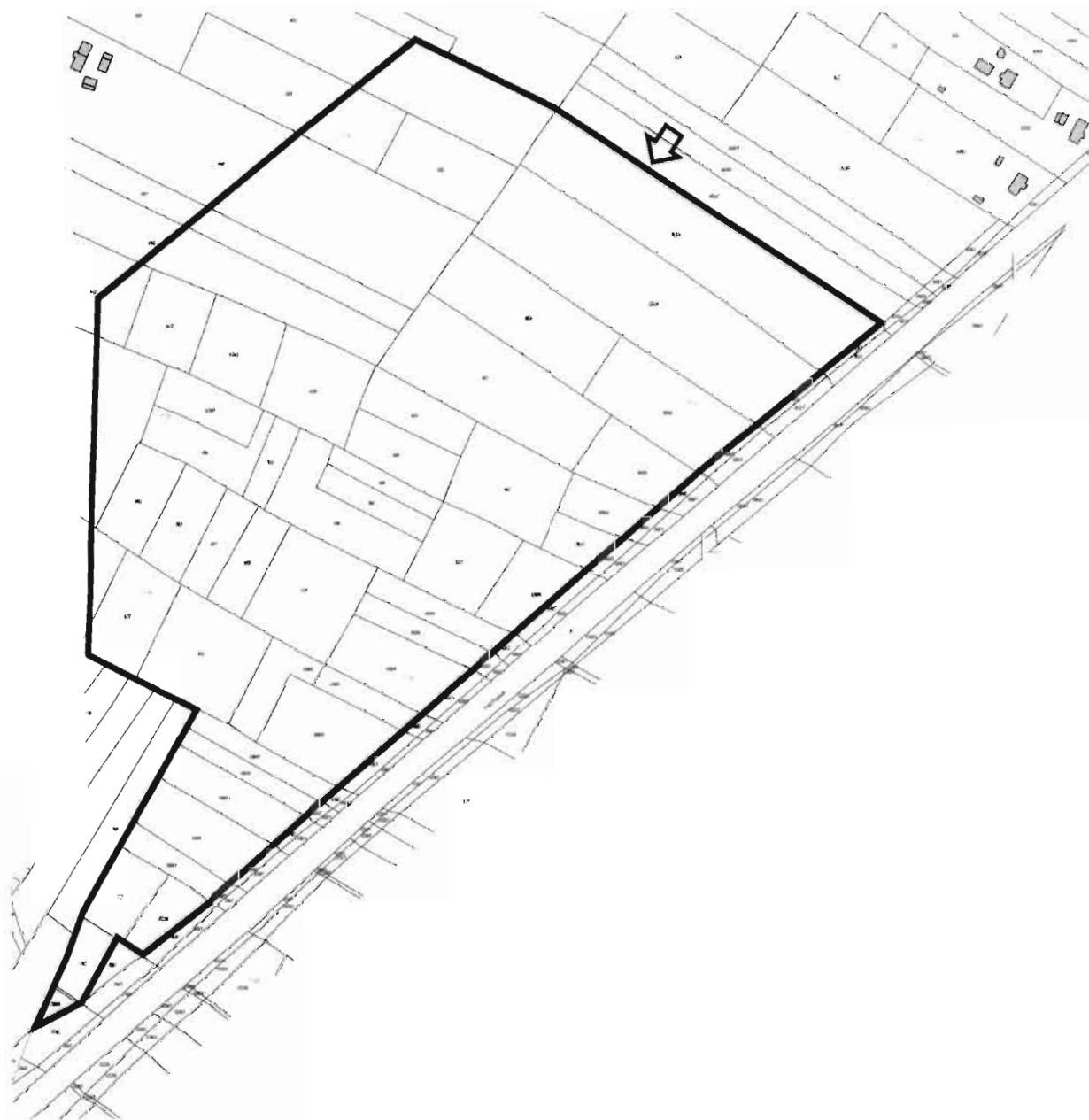

**A N A L I Z A**  
**ZASADNOŚCI PRZYSTĄPIENIA DO SPORZĄDZENIA**  
**MIEJSCOWEGO PLANU ZAGOSPODAROWANIA PRZESTRZENNEGO**  
**„ROGI 8 – TERENY ROLNICZE” W GMINIE MIEJSCE PIASTOWE**

przeprowadzona stosownie do art. 14 ust. 5 ustawy z dnia 27 marca 2003 r.  
o planowaniu i zagospodarowaniu przestrzennym  
(Dz. U. z 2012 r. poz. 647 z późn. zm.)

**Analiza zasadności sporządzenia planu**

Rada Gminy Miejsce Piastowe uchylając uchwałę Nr XXVIII/204/12 z dnia 30 listopada 2012 r. w sprawie przystąpienia do sporządzenia miejscowego planu zagospodarowania przestrzennego, sprzeciwiła się lokalizacji na tym terenie turbiny wiatrowej. Mając na względzie walory krajobrazowe oraz aktualne użytkowanie tych terenów, przyjęcie uchwały o utrzymaniu rolnego ich charakteru będzie zgodne z założeniami Studium Uwarunkowań i Kierunków Zagospodarowania Przestrzennego Gminy Miejsce Piastowe.

Przyjęcie uchwały o przystąpieniu do opracowania Miejscowego Planu Zagospodarowania Przestrzennego „ROGI 8 – tereny rolnicze” przeznaczy te tereny na cele rolnicze z uwzględnieniem jedynie istniejącego gazociągu wysokoprężnego.

  
WÓJT  
mgr Marek Klara

## ANALIZA

### STOPNIA ZGODNOŚCI PRZEWIDYWANYCH ROZWIĄZAŃ MIEJSCOWEGO PLANU ZAGOSPODAROWANIA PRZESTRZENNEGO „ROGI 8 – TERENY ROLNICZE” W GMINIE MIEJSCE PIASTOWE Z USTALENIAMI STUDIUM UWARUNKOWAŃ I KIERUNKÓW ZAGOSPODAROWANIA PRZESTRZENNEGO GMINY MIEJSCE PIASTOWE

przeprowadzona stosownie do art. 14 ust. 5 ustawy z dnia 27 marca 2003 r.  
o planowaniu i zagospodarowaniu przestrzennym  
(Dz. U. z 2012r. poz. 647 z późn. zm.)

Celem opracowania miejscowego planu zagospodarowania przestrzennego jest przeznaczenie obszaru objętego planem na cele rolnicze.

Ustalenia planu będą zgodne z ustaleniami obowiązującego Studium Uwarunkowań i Kierunków Zagospodarowania Przestrzennego gminy Miejsce Piastowe (pomniejszony wyrys poniżej) w którym obszar objęty planem stanowi rolnicza przestrzeń produkcyjna i tereny infrastruktury technicznej – gazociągu wysokopięznego.

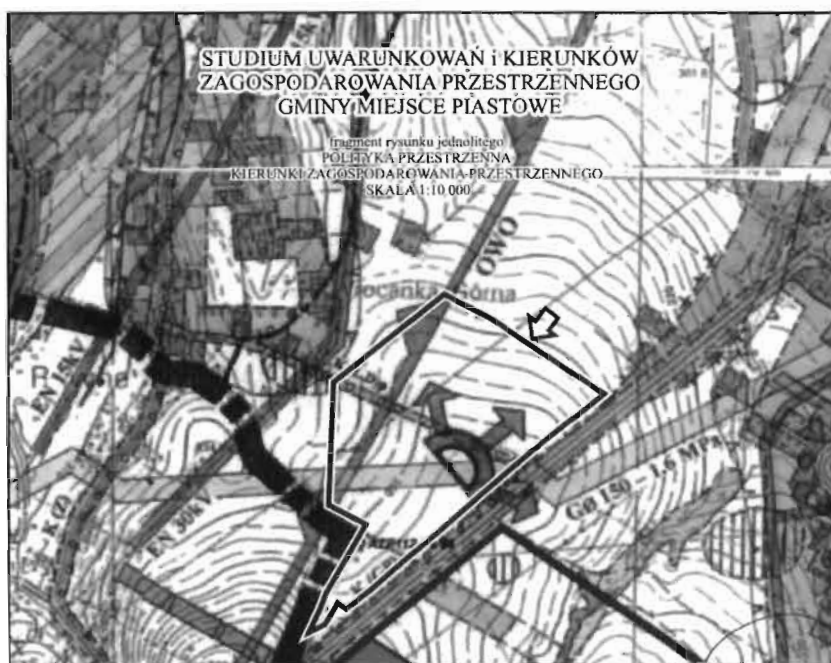

WÓJT

*mgr Marek Klara*